

**PREFEITURA MUNICIPAL DE PORTO ALEGRE**  
SMAMUS - Secretaria Municipal do Meio Ambiente, Urbanismo e Sustentabilidade  
DPU-CGIU

**UAIU - Unidade de Atualização de Informações Urbanísticas**

**PESQUISA DE ORIGEM**

NÚMERO: **0 0 6 / 2 0 2 3**

SOLICITANTE: **ROGÉRIA DE PAULA**

SETOR: **EDI-SMAMUS**

SOLICITAÇÃO VIA: **E-MAIL (23.0.000014915-2)**

OBJETO DE PESQUISA: **PSG PROF XAVIER SIMOES-ANTONIO D'AVILA**

AERO 1/5000 - 1956: **153**

AERO 1/5000 - 1987: **2987-2K-I**

MZ/UEU: **05\_006**

PESQUISA: **Conforme arquivos e/ou banco de dados desta Unidade:**

- **A origem da Passagem Prof Xavier Simoes - Antonio D'avila, no PDDUA é o Loteamento Vila Conceição, aprovado inicialmente em 1938 e a fase 3, área da passagem, foi aprovada em 1946 – ver anexo 1;**
- **A origem do gravame desta Passagem, no Plano Diretor, é o Decreto 5.162/1975 – Extensão D: que acresce os limites da área descrita no art. 20 da Lei 2330/1961- Plano Diretor - ver anexo 2;**
- **Não foi encontrado registro do recebimento da Passagem como logradouro cadastrado.**

Porto Alegre, 23 de fevereiro de 2023.

Arq<sup>a</sup>. Camila Alessandra Giacomelli  
EIUP-SMAMUS

# ANEXO 1 – Cópia parcial Loteamento Vila Conceição (Pasta 34)

LINK PARA A PLANTA ORIGINAL ESCANEADA:

[\GEO\MPA\GEO\MPA\SP\MC\IPARCELAMENTO DO SOLO\LOTEAMENTOS\34\\_VILA\\_CONCEICAO\34\\_APROVADO EM 26\\_05\\_1938.PDF](#)

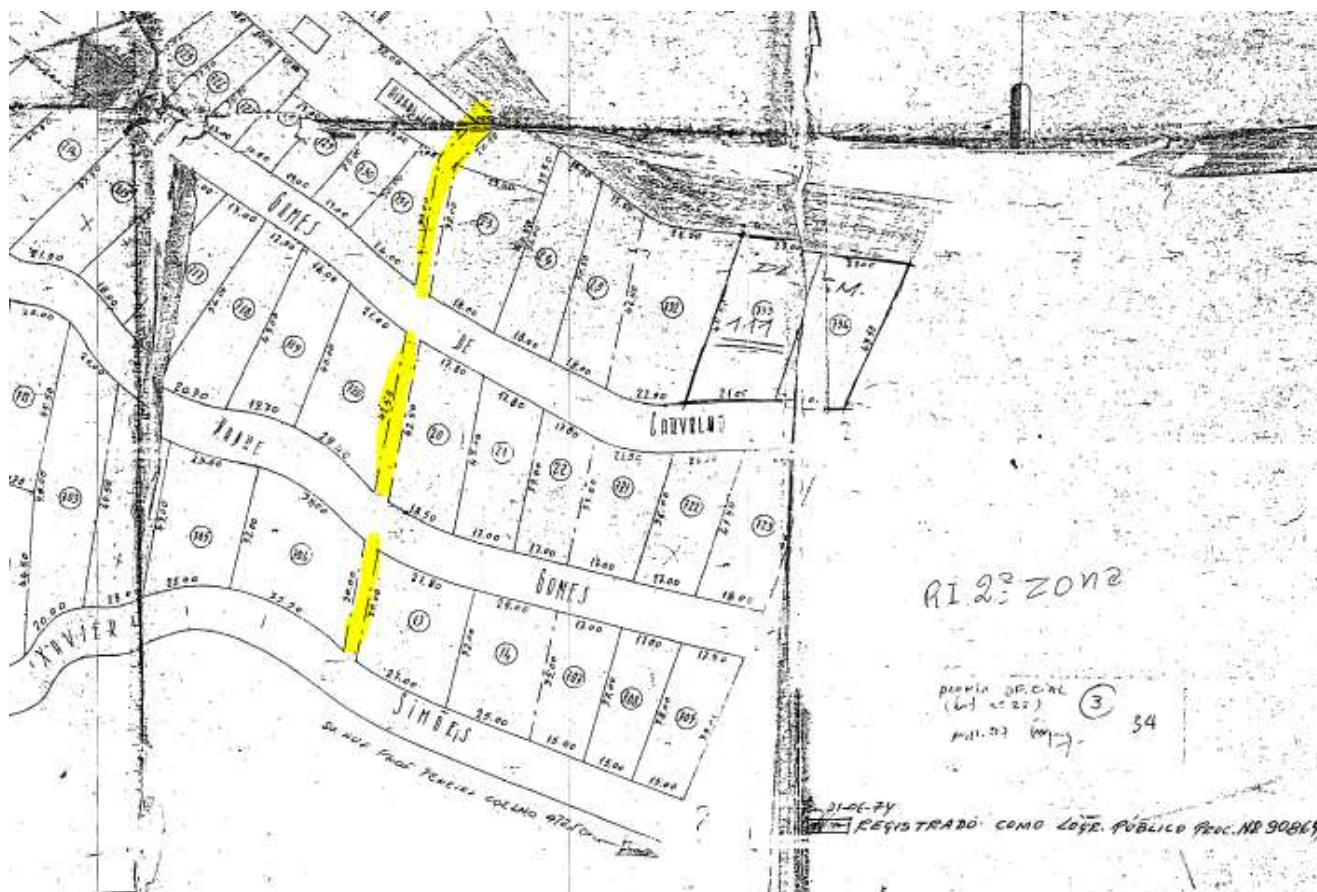

ANEXO 2 – Cópia parcial Folha 153 - Extensão D

