

# **PREFEITURA MUNICIPAL DE PORTO ALEGRE**

**SMAMUS - Secretaria Municipal do Meio Ambiente, Urbanismo e Sustentabilidade  
DPU-CGIU**

**UAIU - Unidade de Atualização de Informações Urbanísticas**

## **PESQUISA DE ORIGEM**

**NÚMERO: 008/2023**

**SOLICITANTE: ROGÉRIA DE PAULA**

**SETOR: EDI-SMAMUS**

**SOLICITAÇÃO VIA: E-MAIL (23.0.000017465-3)**

**OBJETO DE PESQUISA: RUA JACOB EDGAR HORN**

**AERO 1/5000 - 1956: 145**

**AERO 1/5000 - 1987: 2987-2K-II**

**MZ/UEU: 05\_012**

**PESQUISA: Conforme arquivos e/ou banco de dados desta Unidade:**

- **A origem da Rua Jacob Edgar Horn é o Loteamento Residencial Vale Verde, licenciado em 10/10/2002 – ver anexo 1;**
- **O logradouro foi cadastrado em sua totalidade em 25/10/2004, juntamente com todos logradouros deste Loteamento, conforme Edital de Cadastramento publicado no DOPA – ver anexo 2.**

Porto Alegre, 24 de fevereiro de 2023.

Arq<sup>a</sup>. Camila Alessandra Giacomelli  
EIUP-SMAMUS

# ANEXO 1 – Cópia parcial Loteamento Residencial Vale Verde (Pasta 637)

LINK PARA A PLANTA ORIGINAL ESCANEADA:

[\G\OPMPA\G\OPMPA\SP\MCP\PARCELAMENTO DO SOLO\LOTEAMENTOS\637\\_RESIDENCIAL VALE VERDE\637 LICENCIADO EM 10\\_10\\_2002.PDF](#)

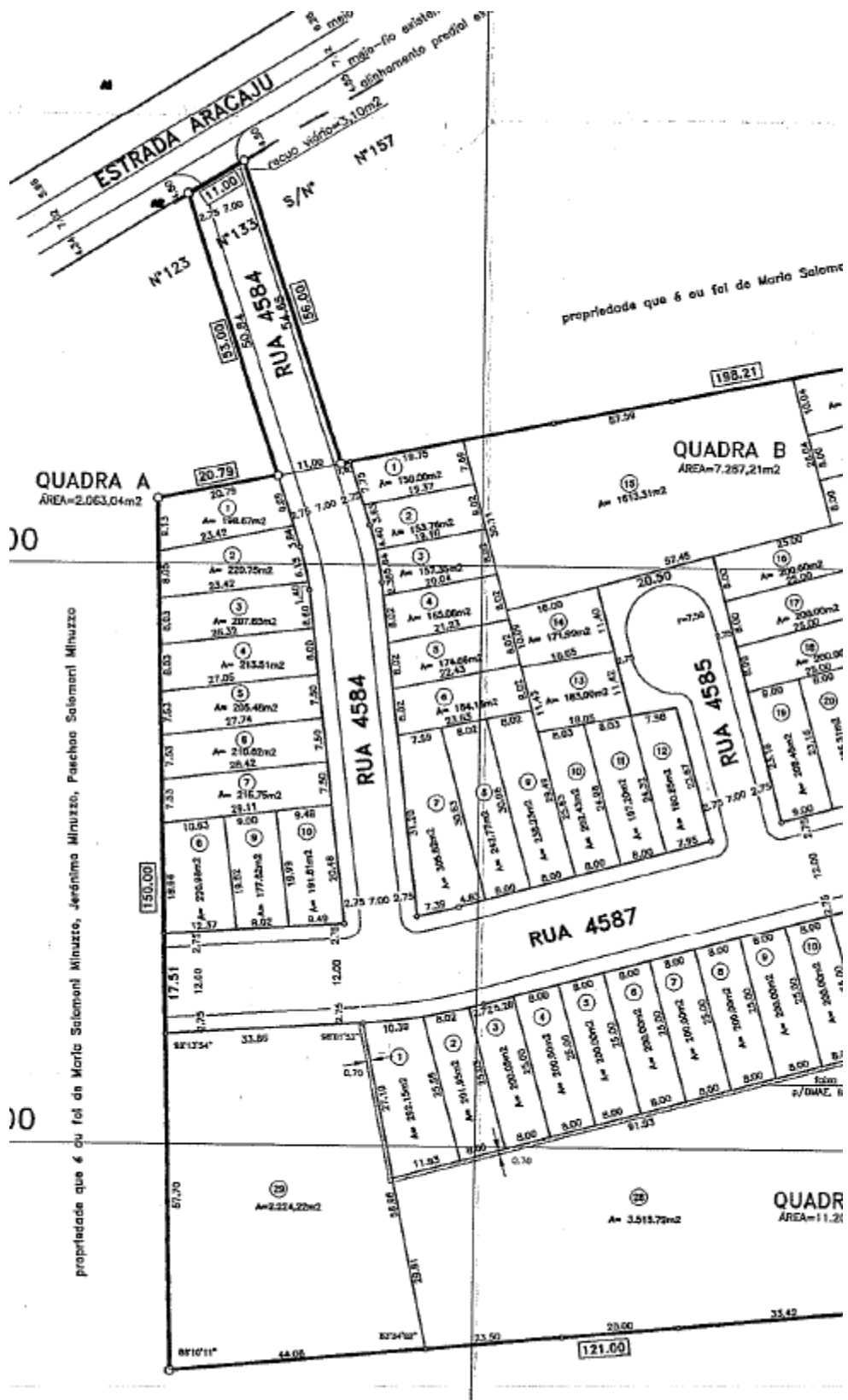

DOPA 2413 - 2511104



**Prefeitura Municipal de Porto Alegre**  
SECRETARIA DO PLANEJAMENTO MUNICIPAL

**EDITAL 49**

A SECRETARIA DO PLANEJAMENTO MUNICIPAL, torna público que, a partir do dia 25.10.04, de acordo com o que consta no Expediente Único 002.221229.00.3, foram recebidas e cadastradas como logradouros públicos todas as ruas e prolongamentos de ruas pertencentes ao Loteamento Residencial Vale Verde, localizado na Estr. Aracajú, 133.

Porto Alegre, 27 de outubro de 2004.

**CARLOS EDUARDO VIEIRA,**  
Secretário.