

# PREFEITURA MUNICIPAL DE PORTO ALEGRE

SMAMUS - Secretaria Municipal do Meio Ambiente, Urbanismo e Sustentabilidade  
DPU-CGIU

**UAIU - Unidade de Atualização de Informações Urbanísticas**

## PESQUISA DE ORIGEM

NÚMERO: **0 1 7 / 2 0 2 3**

SOLICITANTE: **ALESSANDRA RODRIGUES LEOTE**

SETOR: **EAP-SMAMUS**

SOLICITAÇÃO VIA: **E-MAIL**

OBJETO DE PESQUISA: **RUA ADALBERTO GARCIA**

AERO 1/5000 - 1956: **182**

AERO 1/5000 - 1987: **2987-2L-IV**

MZ/UEU: **07\_008**

PESQUISA: Conforme arquivos e/ou banco de dados desta Unidade:

- A origem do gravame do logradouro no PDDUA foi a Resolução do CMDUA 2209/2006;

Link para as resoluções:

[\\GEO\MPA\GEO\MPA\SPM\CIP\UD\RESOLUÇÕES\\_CMDUA\2006\2209\\_06.PDF](\\GEO\MPA\GEO\MPA\SPM\CIP\UD\RESOLUÇÕES_CMDUA\2006\2209_06.PDF)

- Em 2010 foi regularizado pelo Programa More Legal III, o Loteamento Garcia, na área englobando a Rua Adalberto Garcia, antiga Rua 7183, (ver anexo 1) e como parte do processo de regularização, este logradouro foi cadastrado conforme o loteamento – ver anexo 2.
- Não foi encontrada origem do traçado atual do PDDUA:

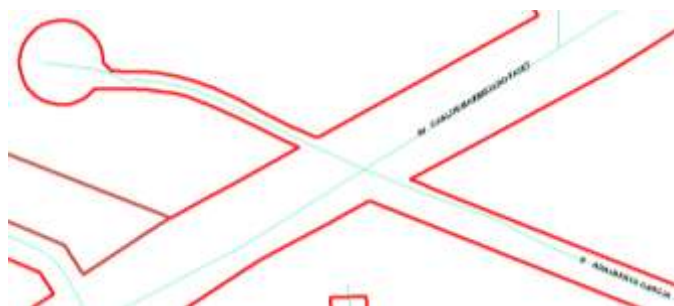

Porto Alegre, 11 de maio de 2023.

Arqª. Camila Alessandra Giacomelli  
EIUP-SMAMUS

# ANEXO 1 – Trecho da planta regularizada do Loteamento Garcia – Pasta 738

LINK PARA A PLANTA ORIGINAL ESCANEADA:

[\GEO\MPA\GEO\MPA\SP\MCIP\PARCELAMENTO DO SOLO\LOTEAMENTOS\738 GARCIA\738 REGULARIZADO EM 22\\_10\\_2010.PDF](#)

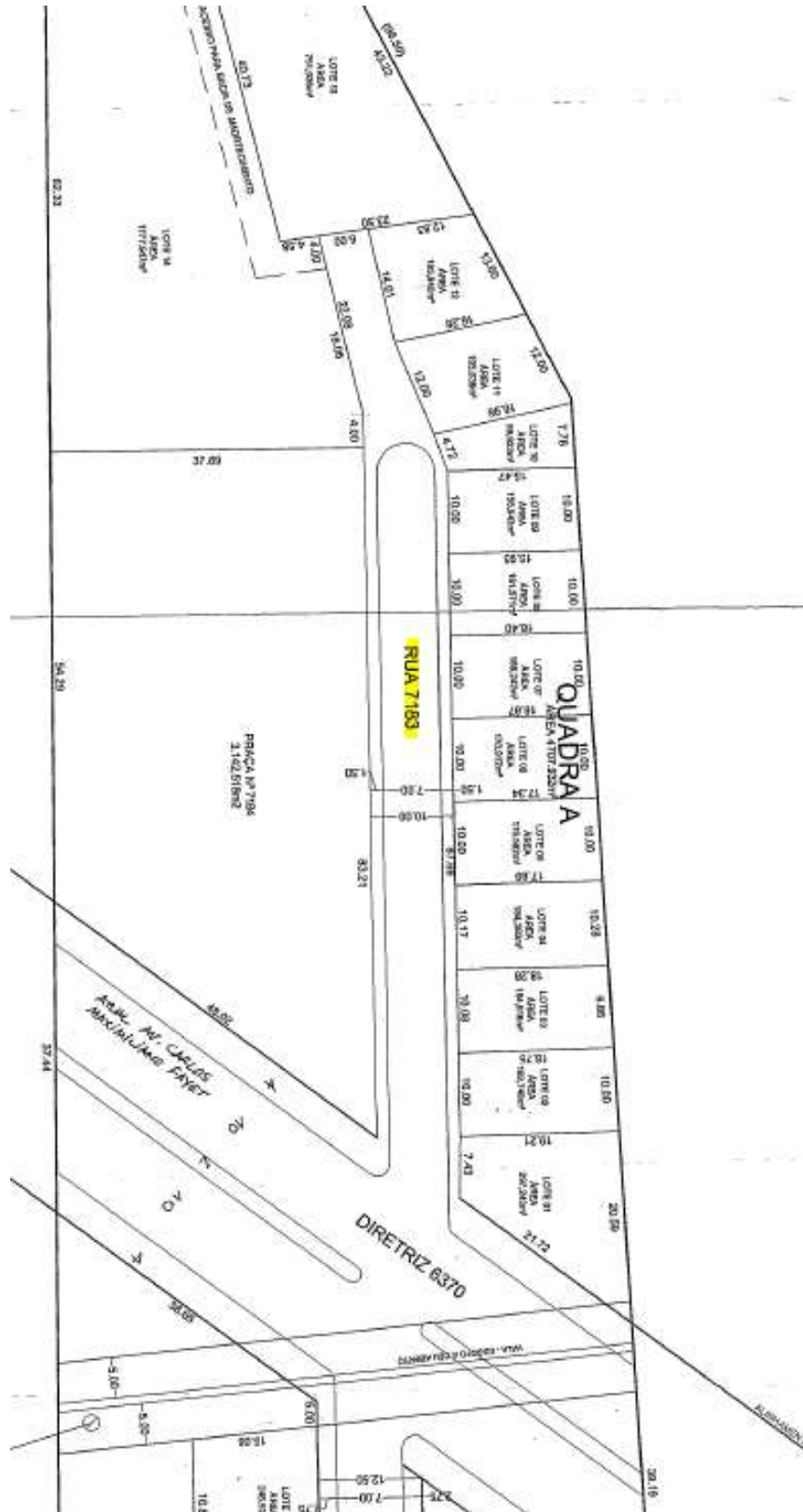

**ANEXO 2 – Ficha e edital de cadastramento (retirado do E.U. 002.282402.00.7)**

**PREFEITURA MUNICIPAL DE PORTO ALEGRE**  
 SPM - SPU - COORDENAÇÃO DE INFORMAÇÕES E PROCESSAMENTO  
 UNIDADE DE REGISTRO E PROCESSAMENTO II

**CONTROLE DE LOGRADOUROS**

LOGRADOURO: RUA 7183      LIT DE DENOMINAÇÃO: \_\_\_\_\_

391

COJ. 282402.00.7  
 SPM - C/P. URP  
 Casa Municipal de Cadastro  
 RUA 7183 - 11

OBSERVAÇÕES: <b>LOGRADOURO PÚBLICO CADASTRADO</b> <small>LOGRADOURO PÚBLICO CADASTRADO EM 26.09.2011, ATRAVÉS DO C/P Nº 02.282402.00.7          LOTEAMENTO GARCIA - 19474-138</small>	DESENHO: LETICIA ANTUNES	ÁREA: 2967 P.L.V.	CTM: 9464029
	PROJETO: <i>[assinatura]</i>	DATA: 07/008	BAIRRO: _____

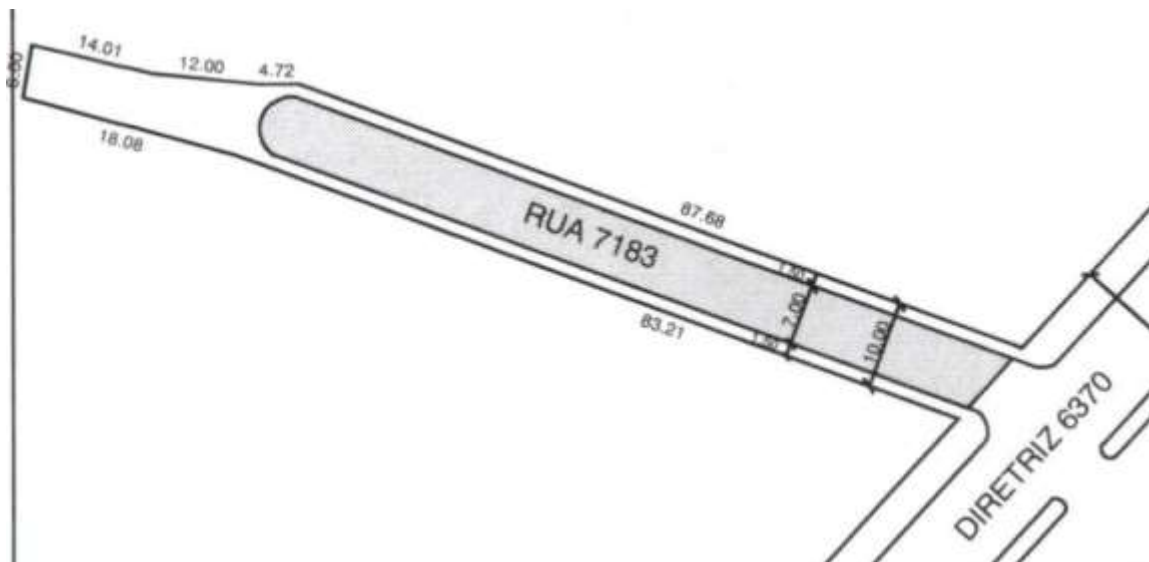

**SECRETARIA DO PLANEJAMENTO MUNICIPAL**

**EDITAL 18/2011**

A SECRETARIA DO PLANEJAMENTO MUNICIPAL torna público que, no dia 26/09/2011, de acordo com o que consta no expediente 02.282402.00.7, foi cadastrada como logradouro público a Rua 7183 do Loteamento Garcia, em toda a sua extensão.

Porto Alegre, 22 de novembro de 2011