

PREFEITURA MUNICIPAL DE PORTO ALEGRE
SMAMUS - Secretaria Municipal do Meio Ambiente, Urbanismo e Sustentabilidade
DPU-CGIU

UAIU - Unidade de Atualização de Informações Urbanísticas

PESQUISA DE ORIGEM

NÚMERO: **0 3 2 / 2 0 2 3**

SOLICITANTE: **KATIA ASSIS SILVEIRA PINHEIRO**

SETOR: **UAIU-SMAMUS**

SOLICITAÇÃO VIA: **E-MAIL**

OBJETO DE PESQUISA: **Rua Mucio Teixeira (entre R Costa e R Jose de Alencar) CTM: 7876287**

AERO 1/5000 - 1956: **101**

AERO 1/5000 - 1987: **2987-2F-I**

MZ/UEU: **01_066**

PESQUISA: **Conforme arquivos e/ou banco de dados desta Unidade:**

- **A origem do gravame no Plano Diretor da Rua Mucio Teixeira, no trecho em questão, é a Lei 2046/1959 - que Institui o Plano Diretor- alterada pela Lei 2330/1961 – ver anexo 01;**
- **Seu gravame foi alterado posteriormente pelas Resoluções do CMDUA 97/62 e 530/76, essa última alterou o seu gabarito para o atual 24m - link resoluções:**

[\\GEOPMPA\GEOPMPA\SPM\CIP\UD\RESOLUÇÕES_CMDUA\1962\97_62.PDF](#)

[\\GEOPMPA\GEOPMPA\SPM\CIP\UD\RESOLUÇÕES_CMDUA\1976\530_76.PDF](#)

- **Projeto CIR – projeto geométrico do alinhamento previsto, detalha o gabarito da rua coincidindo com o próprio municipal daquele quarteirão – ver anexo 2 – link projeto CIR:**

[\\GEOPMPA\GEOPMPA\SPM\UD\PROJETOS_CIR\408.TIF](#)

Porto Alegre, 30 de agosto de 2023.

Arq^a. Camila Alessandra Giacomelli
EIUP-SMAMUS

ANEXO 01 – LEI 2046/1959, alterada pela LEI 2330/1959.

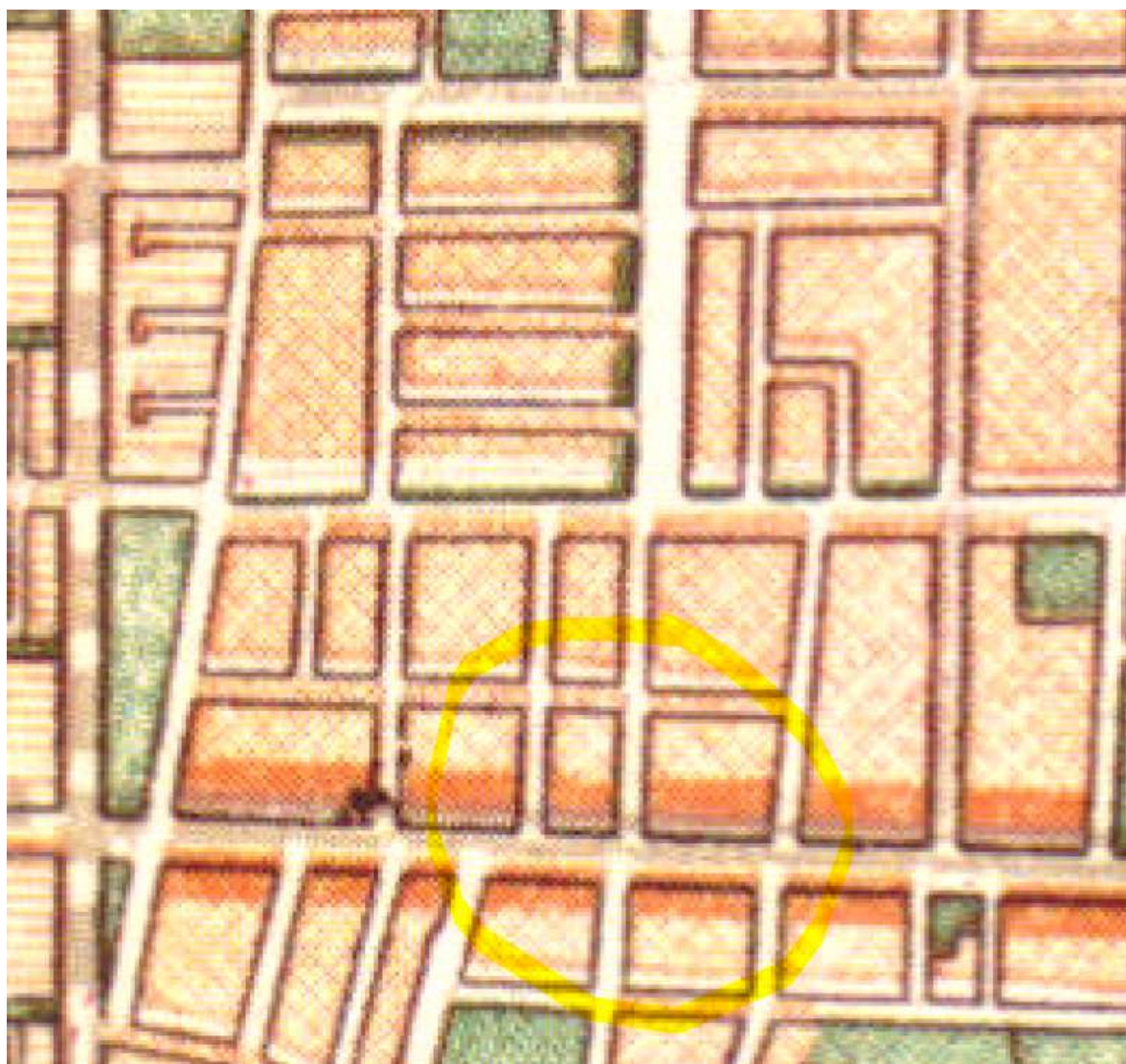

ANEXO 02 – Projeto CIR

