

**PREFEITURA MUNICIPAL DE PORTO ALEGRE**  
SMAMUS - Secretaria Municipal do Meio Ambiente, Urbanismo e Sustentabilidade  
DPU-CGIU

**UAIU - Unidade de Atualização de Informações Urbanísticas**

**PESQUISA DE ORIGEM**

NÚMERO: **0 4 0 / 2 0 2 3**

SOLICITANTE: **MARA REJANE RIVATTO**

SETOR: **ESBD-SMAMUS**

SOLICITAÇÃO VIA: **SEI 23.0.000139465-7**

OBJETO DE PESQUISA: **TRAÇADO VIÁRIO JUNTO A PRAÇA 4044**

AERO 1/5000 - 1956: **124**

AERO 1/5000 - 1987: **2987- 2F - III**

MZ/UEU: **04\_038**

PESQUISA: **Conforme arquivos e/ou banco de dados desta Unidade:**

- **Origem do traçado da área no Plano Diretor foi a LC 43/1979 - que dispõe sobre o desenvolvimento urbano no Município de Porto Alegre e instituiu o primeiro plano-diretor de desenvolvimento urbano – ver anexo 1;**
- **A Resolução do CMDUA 2413/2014, altera o traçado viário do local – anexo 2 - conforme link resolução:**

**[\\GEO\MPA\GEO\MPA\SPM\CIP\UD\RESOLUÇÕES\\_CMDUA\2014\2413\\_14.PDF](#)**

- **Não foi encontrada a origem do traçado viário atual do PDDUA, conforme anexo 3.**

Porto Alegre, 20 de novembro de 2023.

Arq<sup>a</sup>. Camila Alessandra Giacomelli  
EIUP-SMAMUS

ANEXO 1 – Cópia parcial LC 43/79

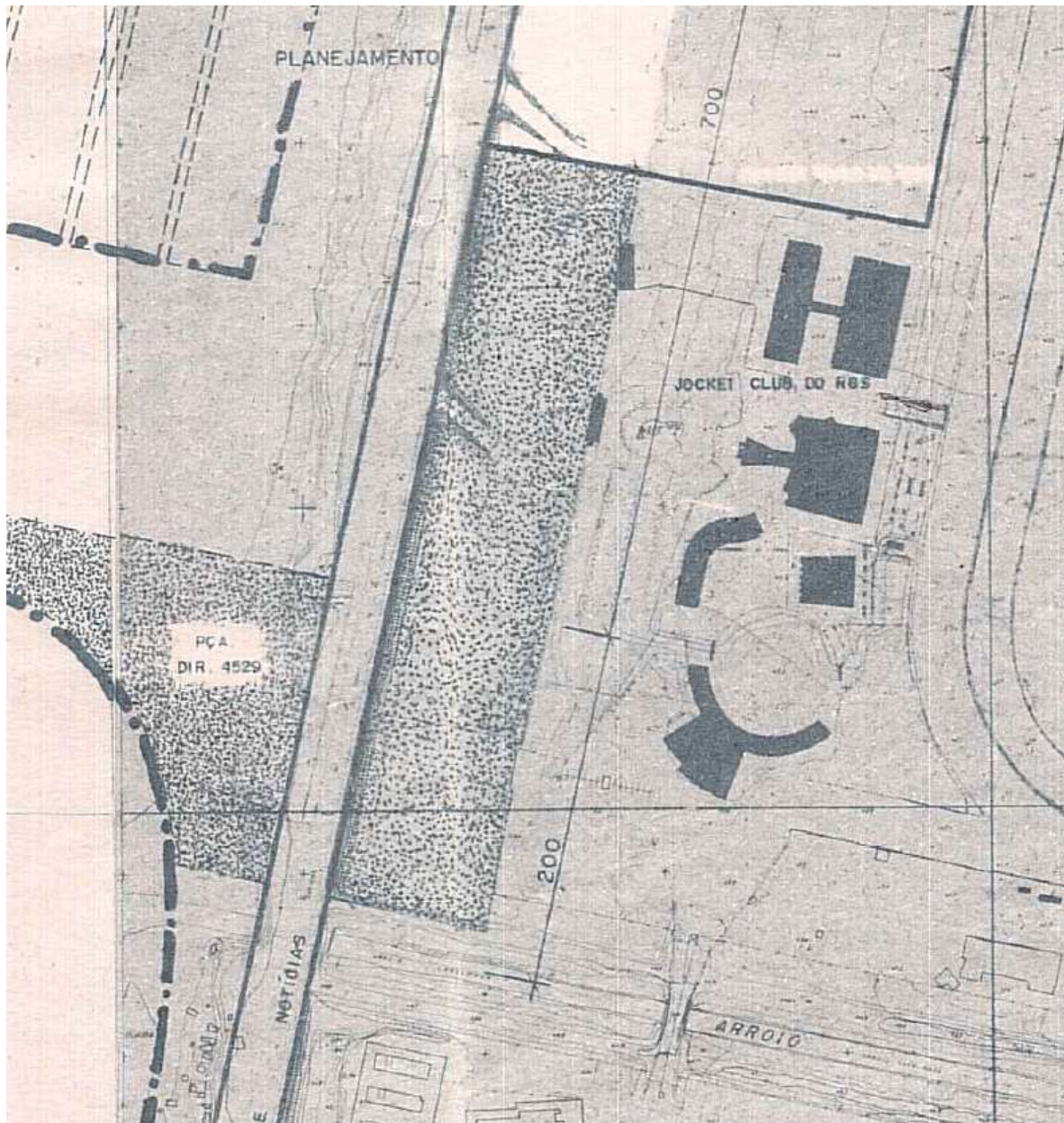

ANEXO 2 – Resolução do CMDUA 2413/2014

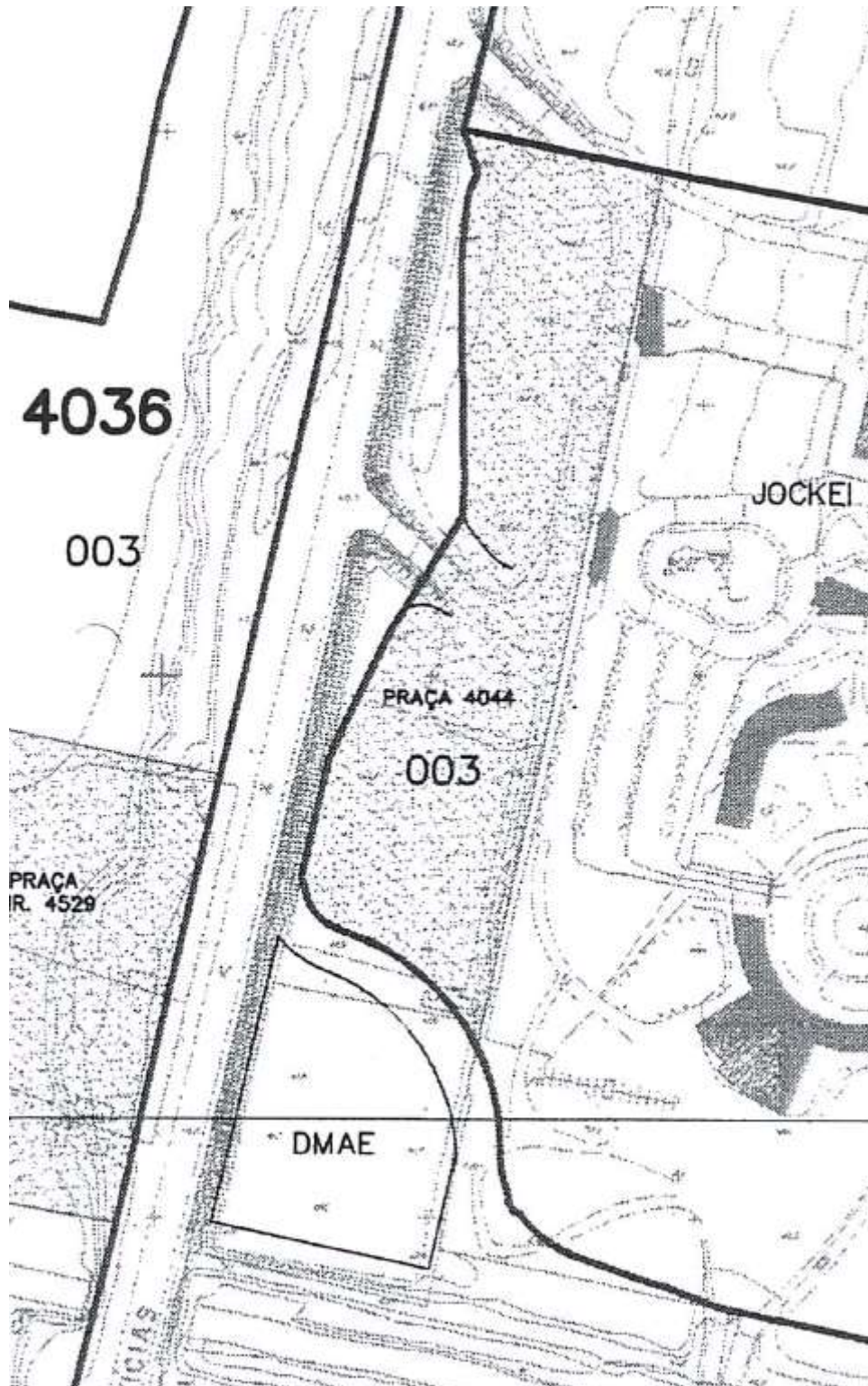

ANEXO 3 – Traçado atual do PDDUA

