



PREFEITURA MUNICIPAL DE PORTO ALEGRE

RESOLUÇÃO Nº 684/78

ASSUNTO: Eliminação de área verde.

J U S T I F I C A T I V A

A presente proposição visa eliminar a, área verde prevista pela Extensão D e que incide sobre o ' Loteamento Nossa Senhora das Graças, uma vez que cons_uta a reserva de área prevista pelo mesmo para tal fim, por ocasião de sua aprovação, de acordo com legisla_ção vigente, com o que será evitado atingir lotes com_o prometidos com terceiros bem como implicação com im_ó-veis consagrados com o Registro de Imóveis.

Esta Resolução foi originada pelo Ofício ' nº 396/77 da SMOV.

Porto Alegre, 09 de AGOSTO de 1978



PRESIDENTE DO CMPD



CONSELHEIRO RELATOR

•
•
•

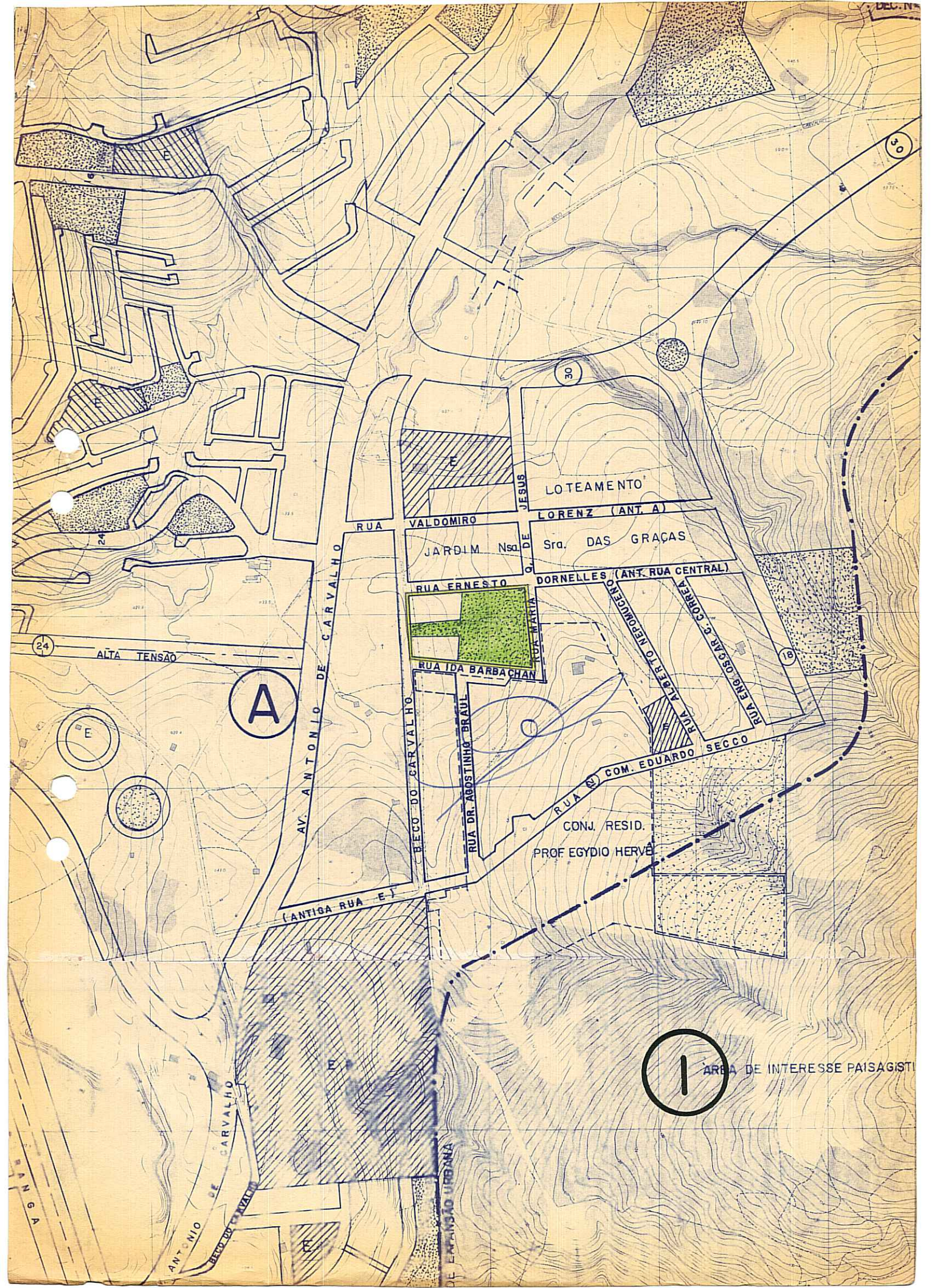

A

1

ÁREA DE INTERESSE PAISAGÍSTICO

AV. ANTONIO DE CARVALHO

RUA VALDOMIRO

RUA ERNESTO

RUA IDA BARBACHAN

RUA DR. AGOSTINHO BRAUL

RUA JESUS

LOTEAMENTO

LORENZ (ANT. A)

Sra. DAS GRAÇAS

DORNELLES (ANT. RUA CENTRAL)

RUA ABERTO NEPOMUCENO

RUA ERIGÓSGAR C. CORREIA

RUA COM. EDUARDO SECCO

CONJ. RESID. PROF EGYDIO HERVE

(ANTIGA RUA E)

ALTA TENSÃO

ANTONIO DE CARVALHO

DE EXPANSÃO URBANA

AV. SANGA

30

30

30

24

E

E

E

E

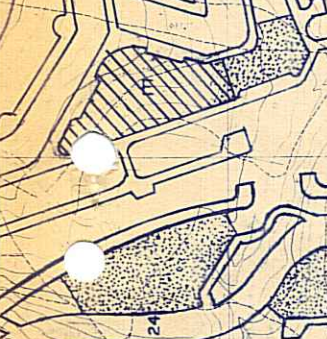
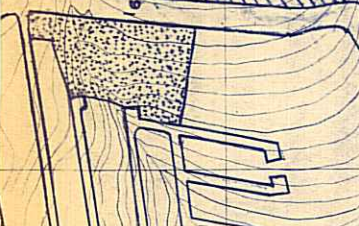
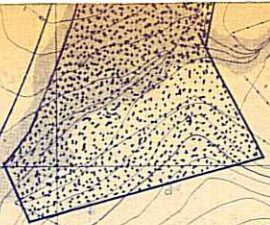
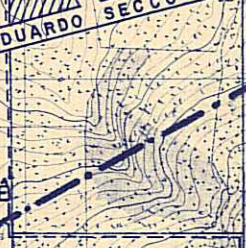
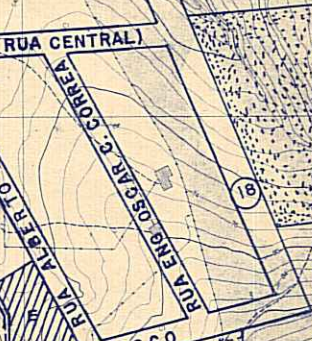

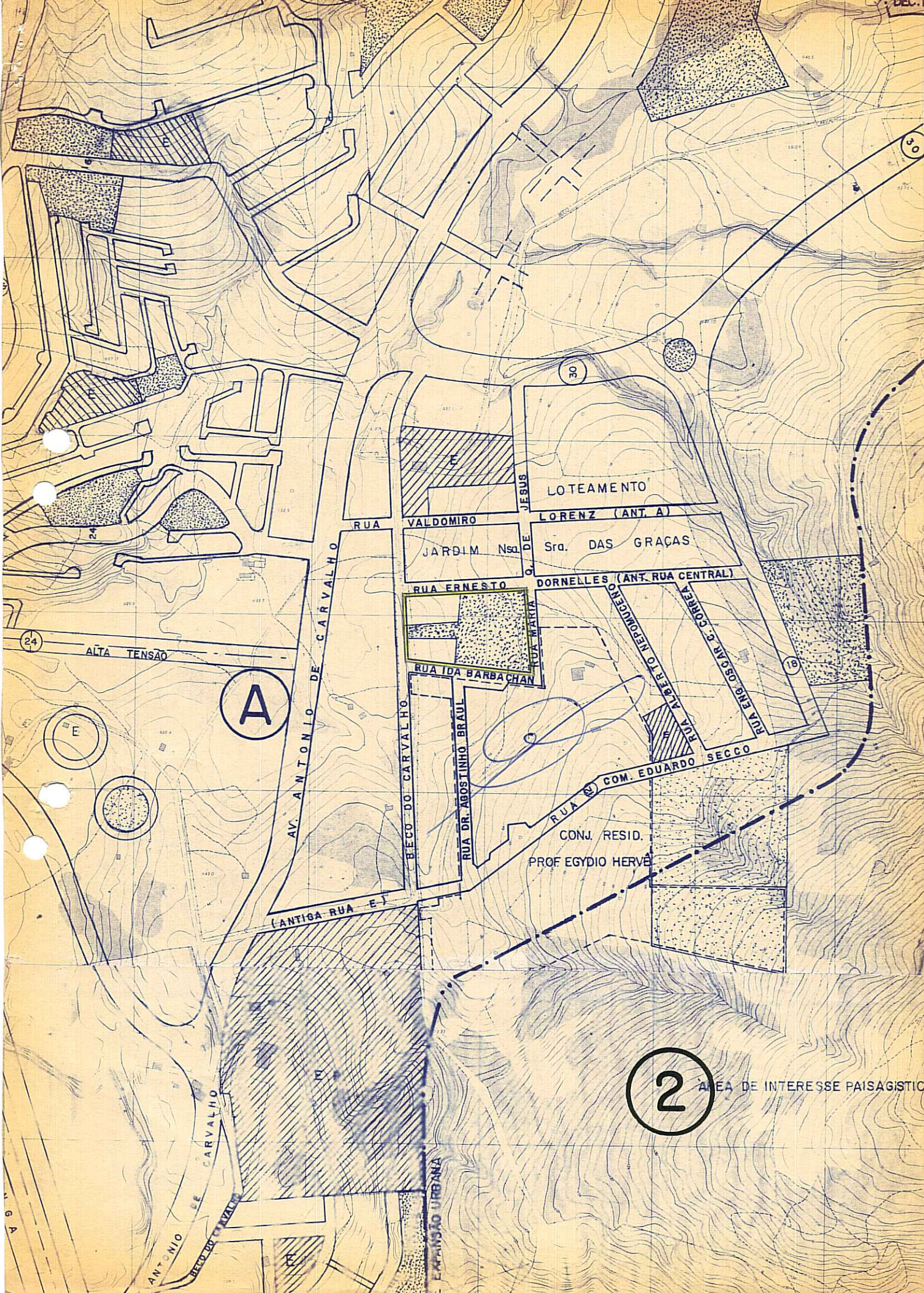

A

2

ÁREA DE INTERESSE PAISAGÍSTICO

AV. ANTONIO DE CARVALHO

RUA VALDOMIRO

JARDIM Nsa DE

RUA ERNESTO

RUA DA BARBACHAN

RUA DR. AGOSTINHO BRAUL

BECO DO CARVALHO

JESUS

LOTEAMENTO

LORENZ (ANT. A)

Sra. DAS GRAÇAS

DORNELLES (ANT. RUA CENTRAL)

RUA ALBERTO NEPOMUCENO

RUA ENG. OSIRIO CORREIA

ALTA TENSÃO

COM. EDUARDO SECCO

CONJ. RESID. PROF EGYDIO HERVE

(ANTIGA RUA E)

DE EXPANSÃO URBANA

ANTONIO DE CARVALHO

BECO DO CARVALHO

DEC.