



PREFEITURA MUNICIPAL DE PORTO ALEGRE
CONSELHO MUNICIPAL DO PLANO DIRETOR DE DESENVOLVIMENTO URBANO

RESOLUÇÃO Nº 790 / 80

ASSUNTO:
Redefinição de limite de Unidades Territoriais e inclusão de traçado viário, áreas verde e de escola.

HOMOLOGO
EM 10 DE JULHO DE 1980

Guilherme Socias Villela
Guilherme Socias Villela
PREFEITO

O CONSELHO MUNICIPAL DO PLANO DIRETOR DE DESENVOLVIMENTO URBANO,
EM SESSÃO REALIZADA NO DIA nove de julho -----
do ano de mil novecentos e oitenta, face ao disposto nos artigos
263 e 36 § único, inciso II- C da Lei Complementar nº 43, aprova:

A redefinição dos limites das Unidades Territoriais Mistas 05 e 07 da UTSI 45 e inclusão de traçado viário, áreas verde e de escola no Plano Diretor em gleba situada na Projeta da Avenida Arroio Cavalhada entre a projetada Avenida Arroio Passo Fundo e Rua Barbosa Neto para a viabilidade de parcelamento do solo nos termos da legislação específica e condicionantes para o abastecimento de água a serem determinados pelo DMAE, conforme configurado na planta "2" anexa.

Porto Alegre, 09 de julho de 1980

[Handwritten signatures]
PRESIDENTE

[Handwritten signatures]
CONSELHEIRO RELATOR



ASSUNTO:

Redefinição de limites de Unidades Territoriais e inclusão de traçado viário, áreas verde e de escola.

JUSTIFICATIVA

Os novos limites para a Unidade Territorial Mista em questão ajustam-se ao traçado viário previsto pela Lei 2330/61 cuja permanência deve-se a compromentimentos com desapropriações e loteamentos aprovados.

O traçado proposto pela iniciativa particular objeto desta Resolução se adapta à rede viária existente e prevista para o local.

Esta Resolução foi originada pelo processo nº 100.350/78.

Porto Alegre, 09 de julho de 1980



PRESIDENTE



CONSELHEIRO RELATOR



PROJETADA AV. ARROIO CAVALHADA

PROJETADA AVENIDA ARROIO PASSO FUNDO

RUA MASSOT

RUA CORONEL

RUA GORKI

RUA STEPHAN

R. M. LUTHERO

RUA BARBOSA NETO

RUA NONOAI

R. SÍLVIO SILVEIRA SOARES

RUA DR. JOÃO E.F. COSTA

AV. DA CAVALHADA

PRAÇA FREDERIC WESTPHAL
CENTRO COMUNITÁRIO
PARQUE MAR

OTTO

(Circular stamp with a vertical bar and a signature)

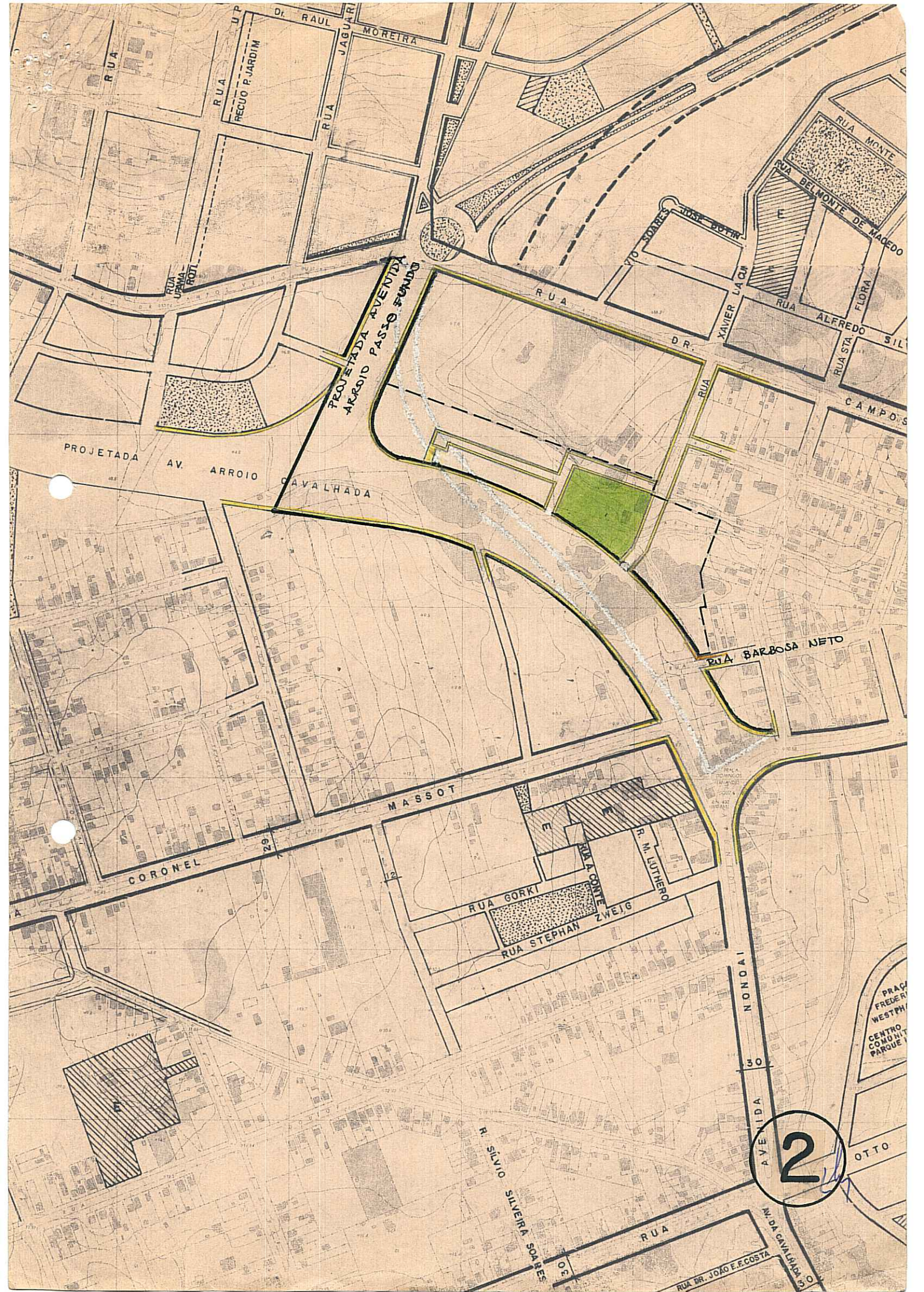

PROJETADA AVENIDA
ARROIO PASSO FUNDO

PROJETADA AV. ARROIO

CORONEL

MASSOT

RUA GORKI

RUA STEPHAN ZWEIG

R. M. LUTHERO

RUA LA CONTE

R. SILVA SILVEIRA SOARES

RUA DR. JOAO F. COSTA

2