



ASSUNTO:

Substituição de área de mercado por verde público.

JUSTIFICATIVA

A alteração de destinação para área verde deve-se a grande carência deste tipo de equipamento na UTM 17 da UTSI 13, zona predominantemente de uso residencial .

A extensão da área verde para todo o quarteirão permitirá um melhor aproveitamento através da implantação de um programa mais amplo e compatível com a população local.

Porto Alegre, 20 de agosto de 1980

OBS: Esta Resolução foi originada pelo processo nº 26.793/80 e modifica a de nº 219/68.

PRESIDENTE

CONSELHEIRO RELATOR

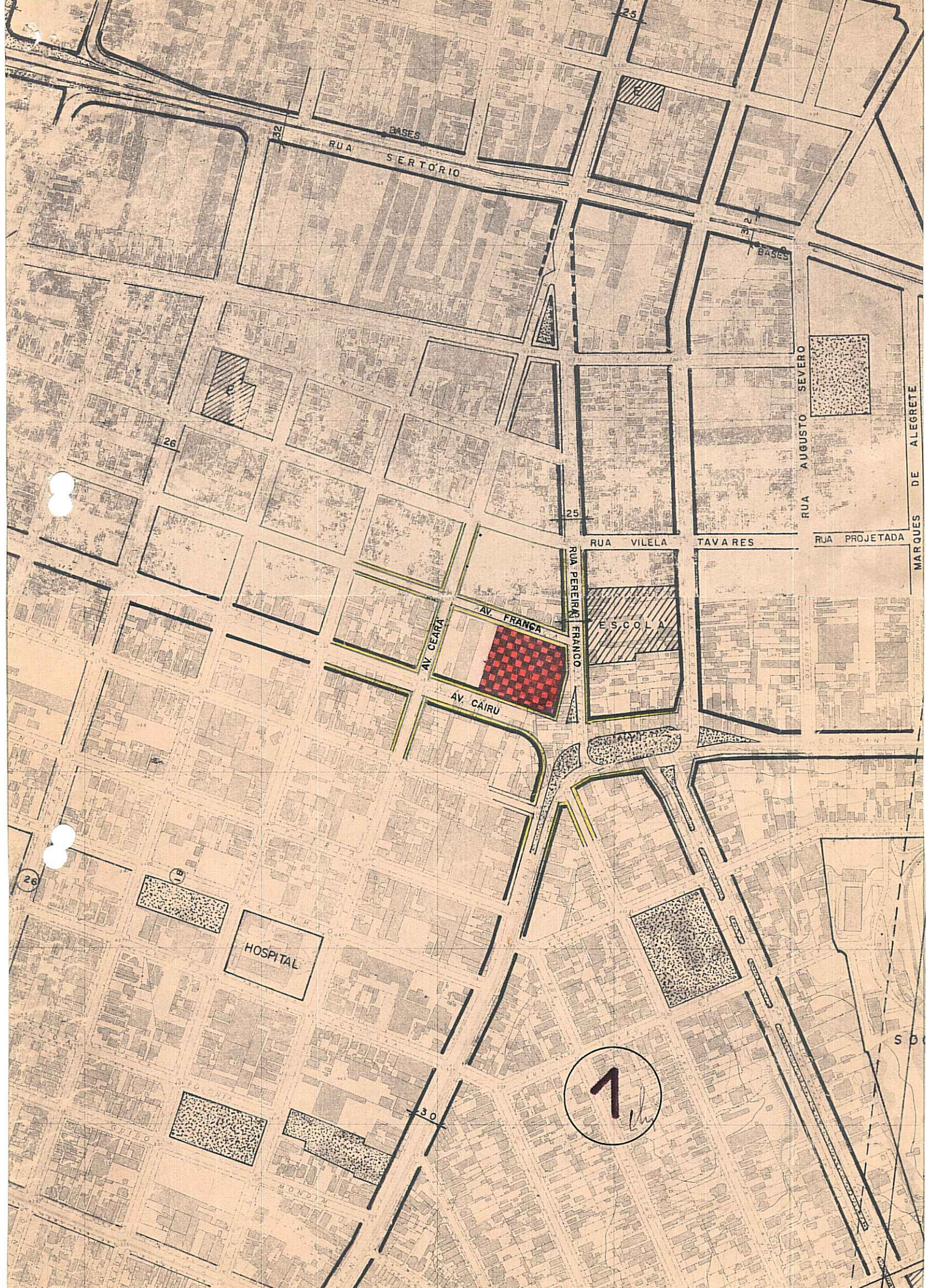

RUA SERTORIO

AV. FRANÇA

AV. CAIRU

ESCOLA

HOSPITAL

7

MARQUES DE ALEGRETE

RUA AUGUSTO SEVERO

TAVARES

RUA PROJETADA

26

25

25

26

30

50

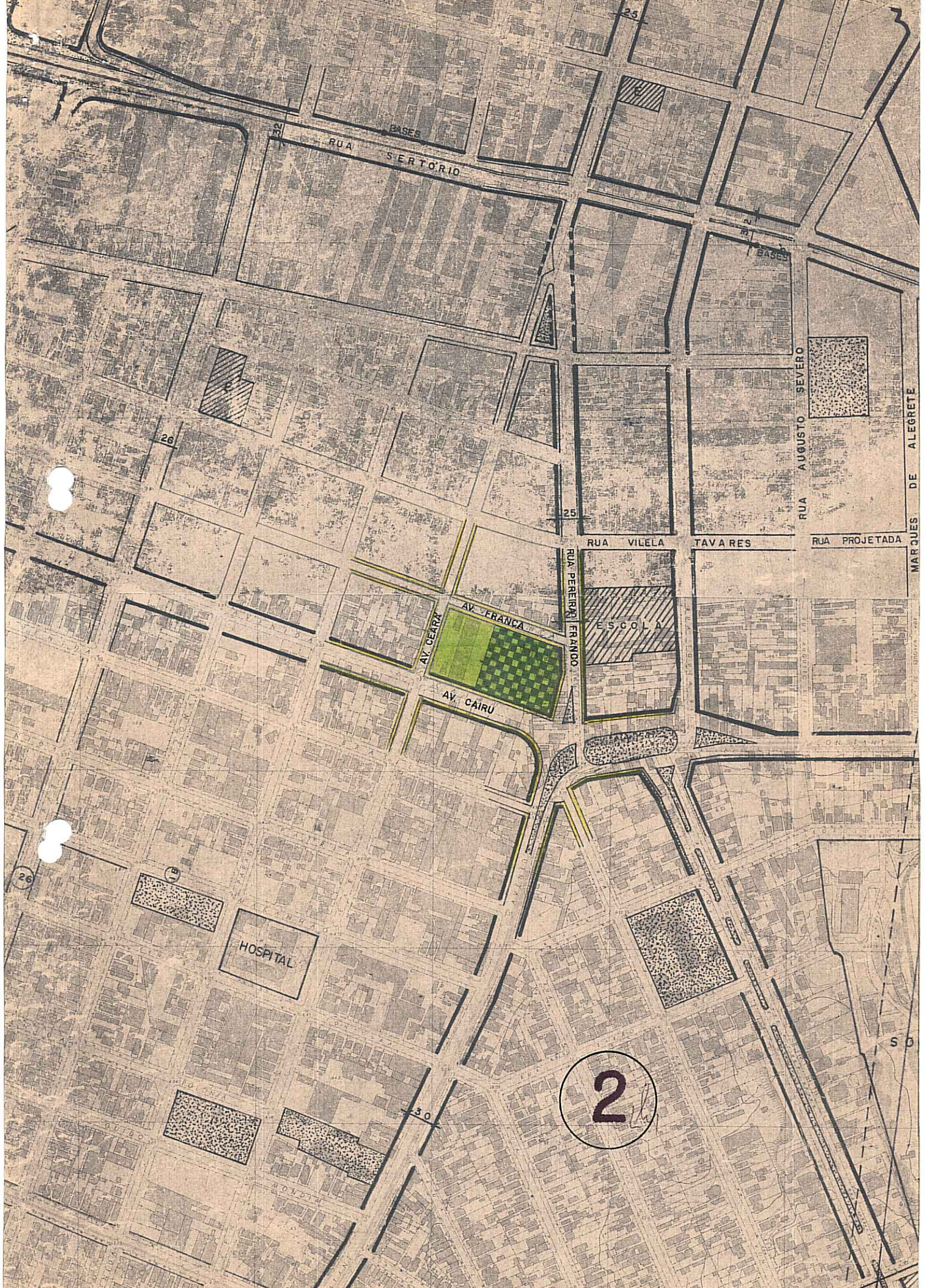

RUA SERTORIO

AV. FRANCA

AV. CAIRU

RUA VILELA

RUA AUGUSTO SEVERO

HOSPITAL

ESCOLA

2

MARQUES DE ALEGRETE

RUA PROJETADA

50

30

26

25

25

26

18