

ASSUNTO:

Delimitação de áreas verde e escola.

HOMOLOGO

EM 13 DE novembro DE 19 80

*Guilherme Socias Villela*

Guilherme Socias Villela  
PREFEITO

O CONSELHO MUNICIPAL DO PLANO DIRETOR DE DESENVOLVIMENTO URBANO,

EM SESSÃO REALIZADA NO DIA doze de novembro -----  
do ano de mil novecentos e oitenta, face ao disposto no artigo  
263 da Lei Complementar nº 43 de 21.07.1979, aprova:

Os limites da reserva de escola e praça em área doada ao Município pelo loteamento Vila dos Mayas determinados pelo prolongamento da Rua 9, "cul de sac" nas ruas "R" e "S" e prolongamento da Rua "C" do loteamento Vila Nova Gleba até o Beco dos Maias; e adequação da área verde à Avenida Projetada próxima, constante o graficado na planta "2" anexa.

Porto Alegre, 12 de novembro de 1980

*[Signature]*  
PRESIDENTE

*[Signature]*  
CONSELHEIRO RELATOR

*[Signature]*  
*[Signature]*  
*[Signature]*  
*[Signature]*  
*[Signature]*  
*[Signature]*  
*[Signature]*

*[Signature]*  
*[Signature]*  
*[Signature]*  
*[Signature]*  
*[Signature]*



ASSUNTO:

Delimitação de áreas verde e escola.

JUSTIFICATIVA

A complementação do traçado viário das vilas Max Geiss e Nova Gleba através do prolongamento das ruas "9" e "C", e solução em "cul de sac" para as ruas "R" e "S" configuram delimitações das áreas de escola e verde, com ampliação desta última até a Avenida Projetada que fixa o limite mais adequado para este tipo de equipamento público.

Esta Resolução foi motivada pelo Processo nº 26418/80.

Porto Alegre, 12 de novembro de 1980.

  
PRESIDENTE

  
CONSELHEIRO RELATOR

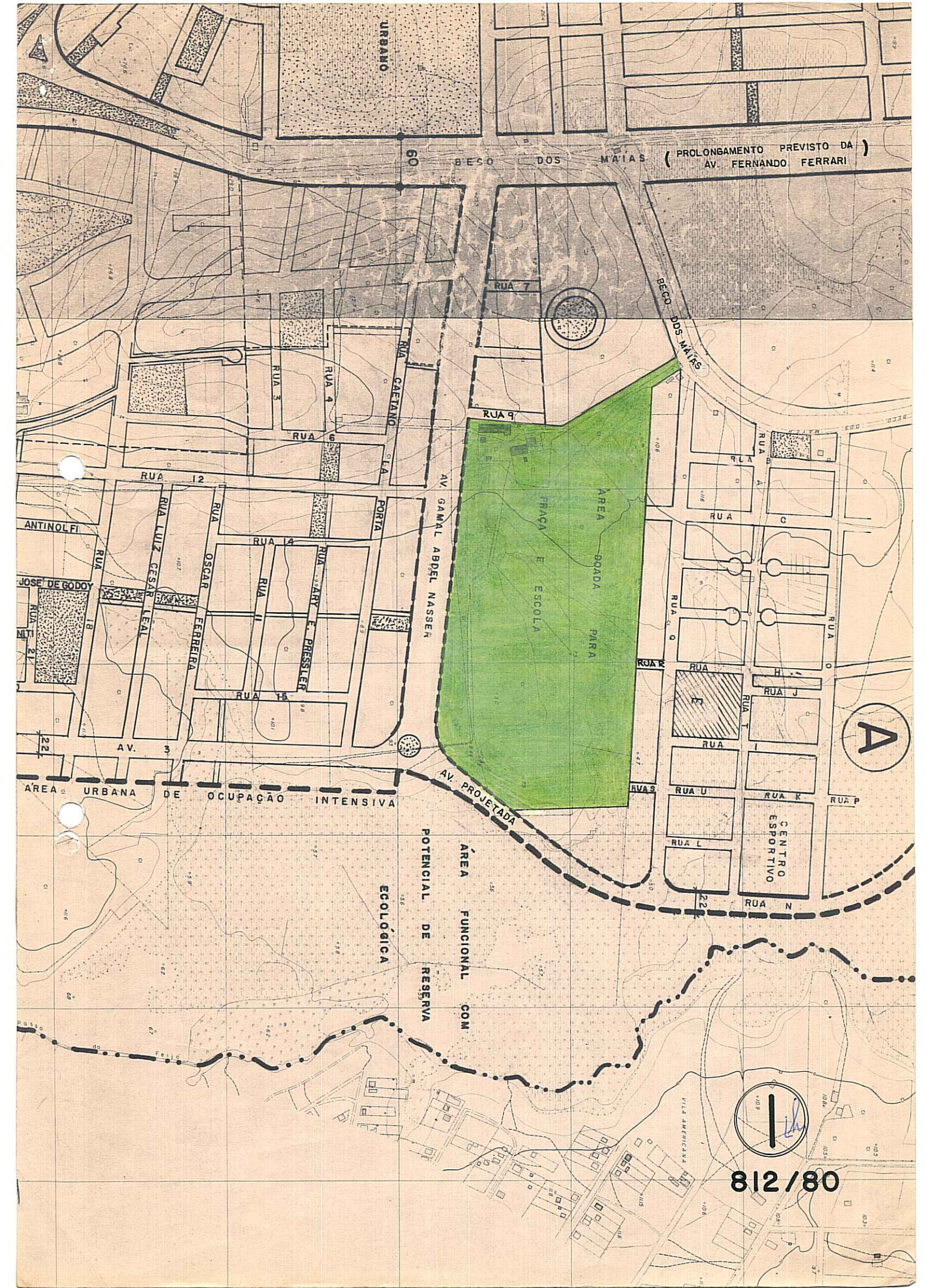

URBANO

60

BECO DOS MAIAS (PROLONGAMENTO PREVISTO DA AV. FERNANDO FERRARI)

RUA 7

RUA 9

BECO DOS MAIAS

RUA 3

RUA 4

RUA 6

RUA CAETANO

RUA 12

RUA LUIZ CESAR LEAL

ANTINOLFI

JOSÉ DE GODOY

RUA 18

RUA 21

RUA 14

RUA OSCAR FERREIRA

PORTA

RUA ARY E PRESSLER

RUA 15

AV. GANAL ABDEL NASSER

ÁREA BOMBA PARA FRACÇÃO E ESCOLA

RUA A

RUA C

RUA D

RUA E

RUA F

RUA G

RUA H

RUA I

RUA J

RUA K

RUA L

RUA M

RUA O

RUA P

RUA Q

RUA R

RUA S

RUA T

RUA U

RUA V

RUA W

RUA X

RUA Y

RUA Z

RUA AA

RUA AB

RUA AC

RUA AD

RUA AE

RUA AF

RUA AG

A

ÁREA URBANA DE OCUPAÇÃO INTENSIVA

AV. PROJETADA

POTENCIAL DE RESERVA ECOLÓGICA

ÁREA FUNCIONAL COM



812/80

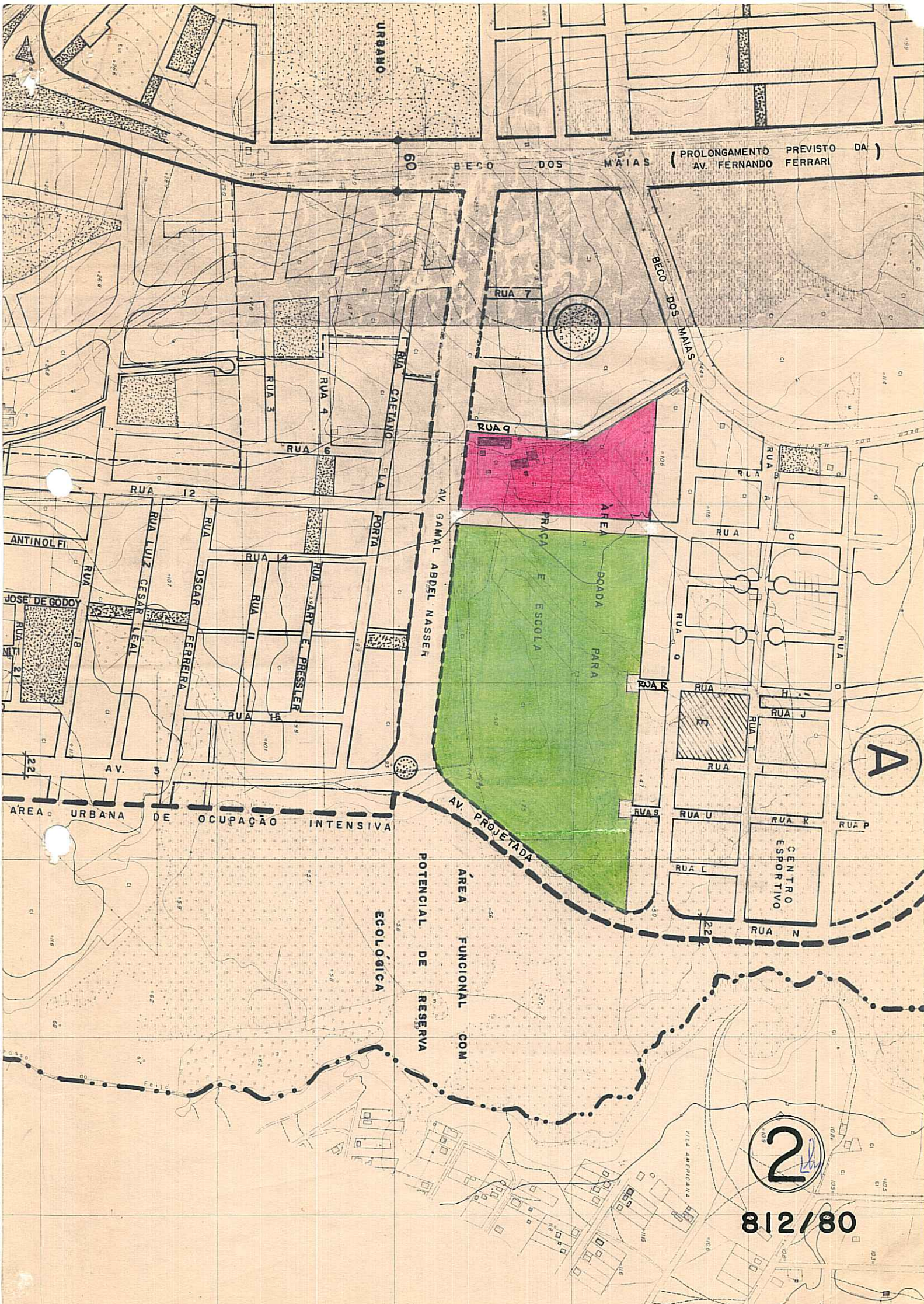

URBANO

60

BECO DOS MAIAS (PROLONGAMENTO PREVISTO DA AV. FERNANDO FERRARI)

RUA 7

BECO DOS MAIAS

RUA 9

RUA 3

RUA 4

RUA CAETANO

RUA 6

RUA 12

ANTINOLFI

JOSE DE GODOY

RUA 18

RUA 21

RUA 22

AV. 3

ÁREA URBANA DE OCUPAÇÃO INTENSIVA

AV. GAMMAL ABDEL NASSER

AV. PROJETADA

POTENCIAL DE RESERVA ECOLÓGICA

ÁREA FUNCIONAL COM

POTENCIAL DE RESERVA ECOLÓGICA

PRACA E ESCOLA PARA AREA DOADA

RUA 10

RUA 11

RUA 12

RUA 13

RUA 14

RUA 15

RUA 16

RUA 17

RUA 19

RUA 20

RUA 23

RUA 24

RUA 25

RUA 26

RUA 27

RUA 28

RUA 29

RUA 30

RUA 31

RUA 32

RUA 33

RUA 34

RUA 35

A

2

812/80

VILA AMERICANA