



ASSUNTO:

Alteração de traçado viário

HOMOLOGO

EM 30 DE abril DE 1981

Guilherme Socias Villela

PREFEITO

Guilherme Socias Villela

O CONSELHO MUNICIPAL DO PLANO DIRETOR DE DESENVOLVIMENTO URBANO, EM SESSÃO REALIZADA NO DIA vinte e nove de abril ----- do ano de mil novecentos e oitenta e um, face ao disposto no artigo 263 da Lei Complementar nº 43 de 21.07.1979, aprova:

A alteração de traçado viário previsto para a Av. Jacuí no trecho compreendido entre a Av. Taquari e Rua Curupaiti, eliminando os "cul-de-sac" e escadaria conforme planta "2" anexa.

Porto Alegre, 29 de abril de 1981

[Handwritten signature]
PRESIDENTE

[Handwritten signature]

[Handwritten signature]

[Handwritten signature]

[Handwritten signature]

[Handwritten signature]

[Handwritten signature]

[Handwritten signature]

[Handwritten signature]

[Handwritten signature]

[Handwritten signature]
CONSELHEIRO RELATOR

[Handwritten signature]

[Handwritten signature]

[Handwritten signature]

[Handwritten signature]

[Handwritten signature]

[Handwritten signature]

[Handwritten signature]



ASSUNTO:

Alteração de traçado viário

JUSTIFICATIVA

Sucessivas terraplenagens ocorridas na Av. Jacuí, modificaram seu perfil natural permitindo a continuidade de traçado no trecho compreendido entre a Rua Curupaiti e a Avenida Taquari, alteração objeto da presente resolução.

Porto Alegre, 29 de abril de 1981.

PRESIDENTE

CONSELHEIRO RELATOR

COM POTENCIAL DE RESERVA ECOLÓGICA

PINHEIRO BORDA

E

PROF. MARCELLO G. A. B. FERREIRA

AV. D. A.

AV. TAQUARI

AVENIDA

AVENIDA

JACUI

CAI

AV. ICARAI

AVENIDA

AV. ICARAI

AVENIDA

AVENIDA

CAPIVARI

AVENIDA

1

RES. 831/81

E

BUTUI

SOARES

RUA

AV

COM POTEN
CIAL DE
RESER
VA
EROLG
RICA

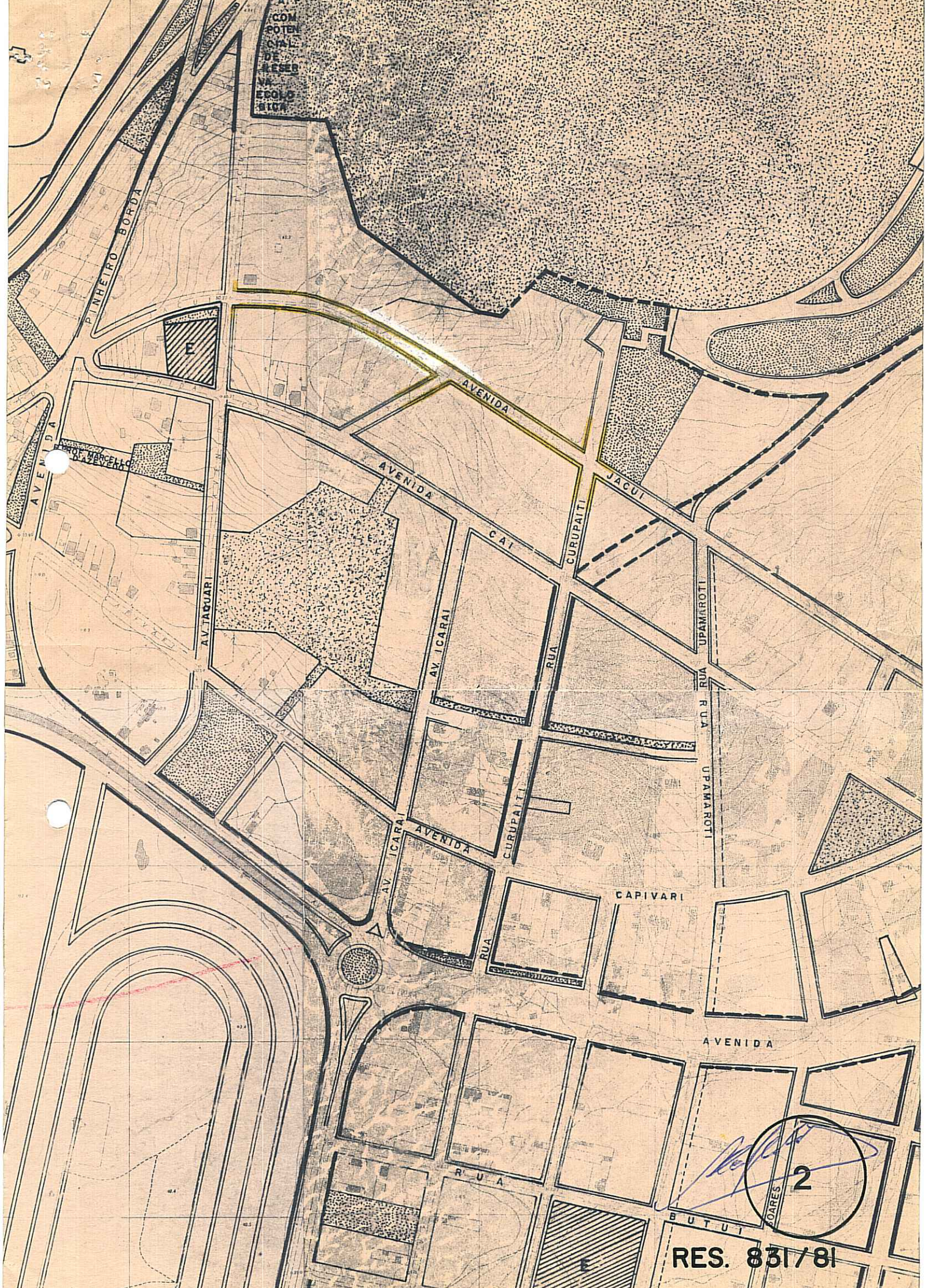

[Signature]
2

RES. 831/81