



ASSUNTO:

Inclusão de área de escola

HOMOLOGO

EM 9 DE setembro DE 1981

*Guilherme Socias Villela*  
PREFEITO

Guilherme Socias Villela

O CONSELHO MUNICIPAL DO PLANO DIRETOR DE DESENVOLVIMENTO URBANO, EM SESSÃO REALIZADA NO DIA dois de setembro ----- do ano de mil novecentos e oitenta e um, face ao disposto no artigo 263 da Lei Complementar nº 43 de 21.07.79, aprova:

A inclusão de área de escola no Loteamento Jardim Guanabara, com absorção de trecho da Rua Waldomiro Schapke, conforme o graficado na planta "2" anexa.

Porto Alegre, 02 de setembro de 1981

*[Handwritten signature]*  
PRESIDENTE

*[Handwritten signature]*

*[Handwritten signature]*

*[Handwritten signature]*

*[Handwritten signature]*

*[Handwritten signature]*

*[Handwritten signature]*

*[Handwritten signature]*

*[Handwritten signature]*

*[Handwritten signature]*

*[Handwritten signature]*  
CONSELHEIRO RELATOR

*[Handwritten signature]*

*[Handwritten signature]*

*[Handwritten signature]*

*[Handwritten signature]*

*[Handwritten signature]*

*[Handwritten signature]*

*[Handwritten signature]*

*[Handwritten signature]*



ASSUNTO:

Inclusão de área de escola

## JUSTIFICATIVA

A implantação da Escola Estadual de 1º Grau Francisco Antonio Vieira Caldas Júnior no local em apreço motivou a inclusão deste equipamento urbano no lºPDDU e a solução em "cul-de-sac" para a Rua Waldomiro Schapke sobre a área da mencionada escola.

Esta Resolução foi originada pelo Processo Interno nº 29/80 da SPM/CIP.

*E.U. 02.071199.91.8*

Porto Alegre, 02 de setembro de 1981.

PRESIDENTE

CONSELHEIRO-RELATOR



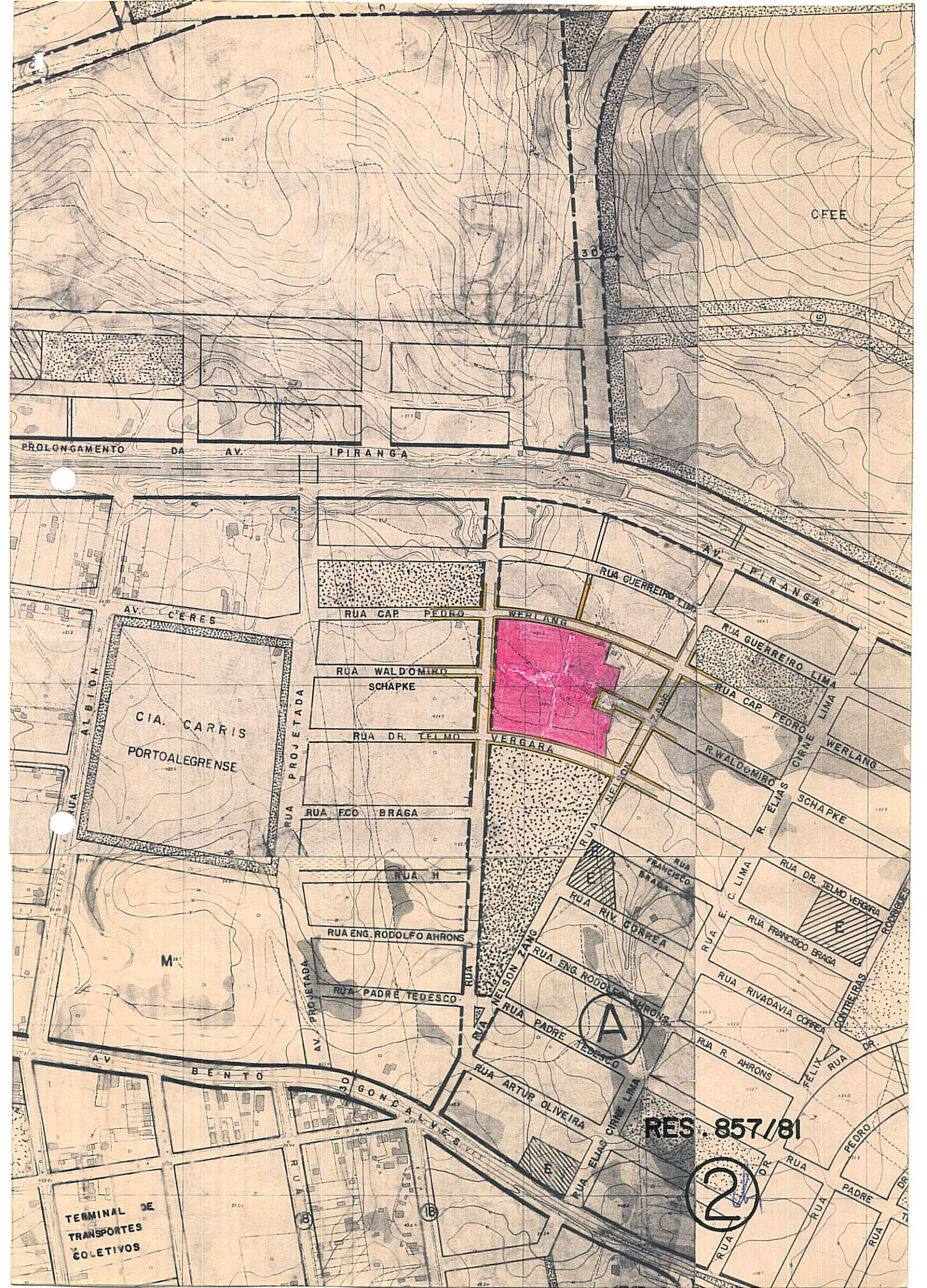

CEEE

30

PROLONGAMENTO DA AV. IPIRANGA

AV. CERES

CIA. CARRIS  
PORTOALEGRENSE

RUA CAP. PEDRO

RUA WALDOMIRO  
SCHAPKE

RUA DR. TELMO

RUA FCO. BRAGA

RUA H

RUA ENG. RODOLFO AHRONS

RUA PADRE TEDESCO

WERLANG

VERGARA

RUA GUERREIRO LIMA

RUA GUERREIRO LIMA

RUA CAP. PEDRO LIMA

R. WALDOMIRO

R. ELIAS

RUA DR. TELMO VERGARA

RUA FRANCISCO BRAGA

RUA R. AHRONS

TERMINAL DE  
TRANSPORTES  
COLETIVOS

RES. 857/81

2

A

8

18