



ASSUNTO: Alteração de traçado

HOMOLOGO

EM 17 DE novembro DE 19 83

*[Handwritten signature]*  
PREFEITO  
JOÃO ANTÔNIO DIB

O CONSELHO MUNICIPAL DO PLANO DIRETOR DE DESENVOLVIMENTO URBANO, EM SESSÃO REALIZADA NO DIA 16 de novembro de 1983, face ao disposto no artigo 263 da Lei Complementar n.º 43 de 21.07.1979, aprova:

A supressão do prolongamento previsto da rua Eng.º Ildefonso Simões Lopes entre Av. Carlos Gomes e Rua 1.º de Janeiro, de acordo com o configurado na planta "2" anexa.

Porto Alegre, 16 de novembro de 1983.

*[Handwritten signature]*  
PRESIDENTE  
*[Handwritten signature]*  
*[Handwritten signature]*  
*[Handwritten signature]*  
*[Handwritten signature]*  
*[Handwritten signature]*

*[Handwritten signature]*  
CONSELHEIRO RELATOR  
*[Handwritten signature]*  
*[Handwritten signature]*  
*[Handwritten signature]*  
*[Handwritten signature]*  
*[Handwritten signature]*



ASSUNTO: Alteração de traçado

## JUSTIFICATIVA

A presente eliminação de rua prevista deve-se a inviabilidade técnica de implantação da mesma, considerando a topografia existente no local, sendo que a solução de traçado resultante não constitui inconveniente à malha urbana.

A presente Resolução foi originada pelo Processo n.º 214.200/83.

Porto Alegre, 16 de novembro de 1983.

  
\_\_\_\_\_  
PRESIDENTE

  
\_\_\_\_\_  
CONSELHEIRO RELATOR

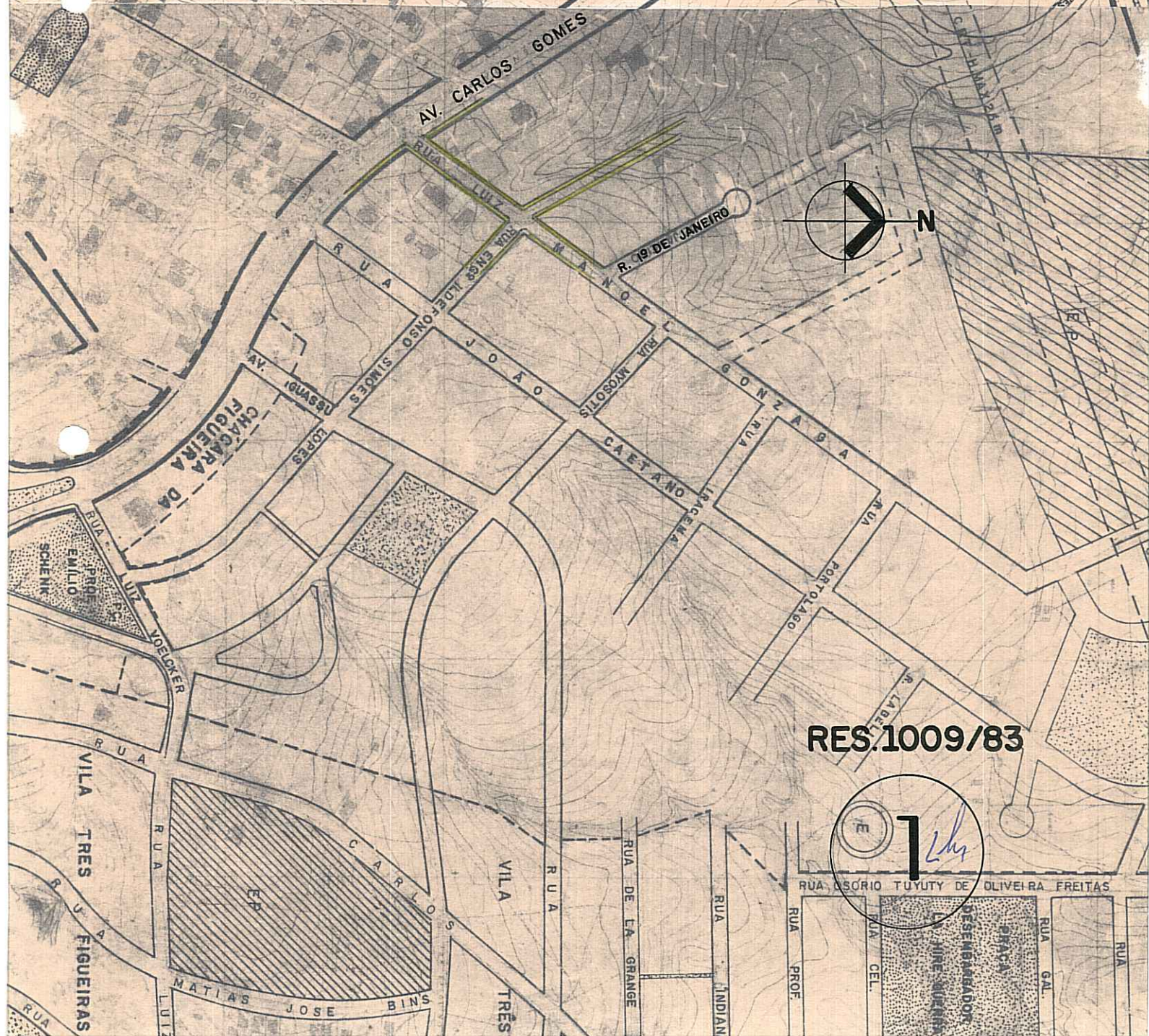
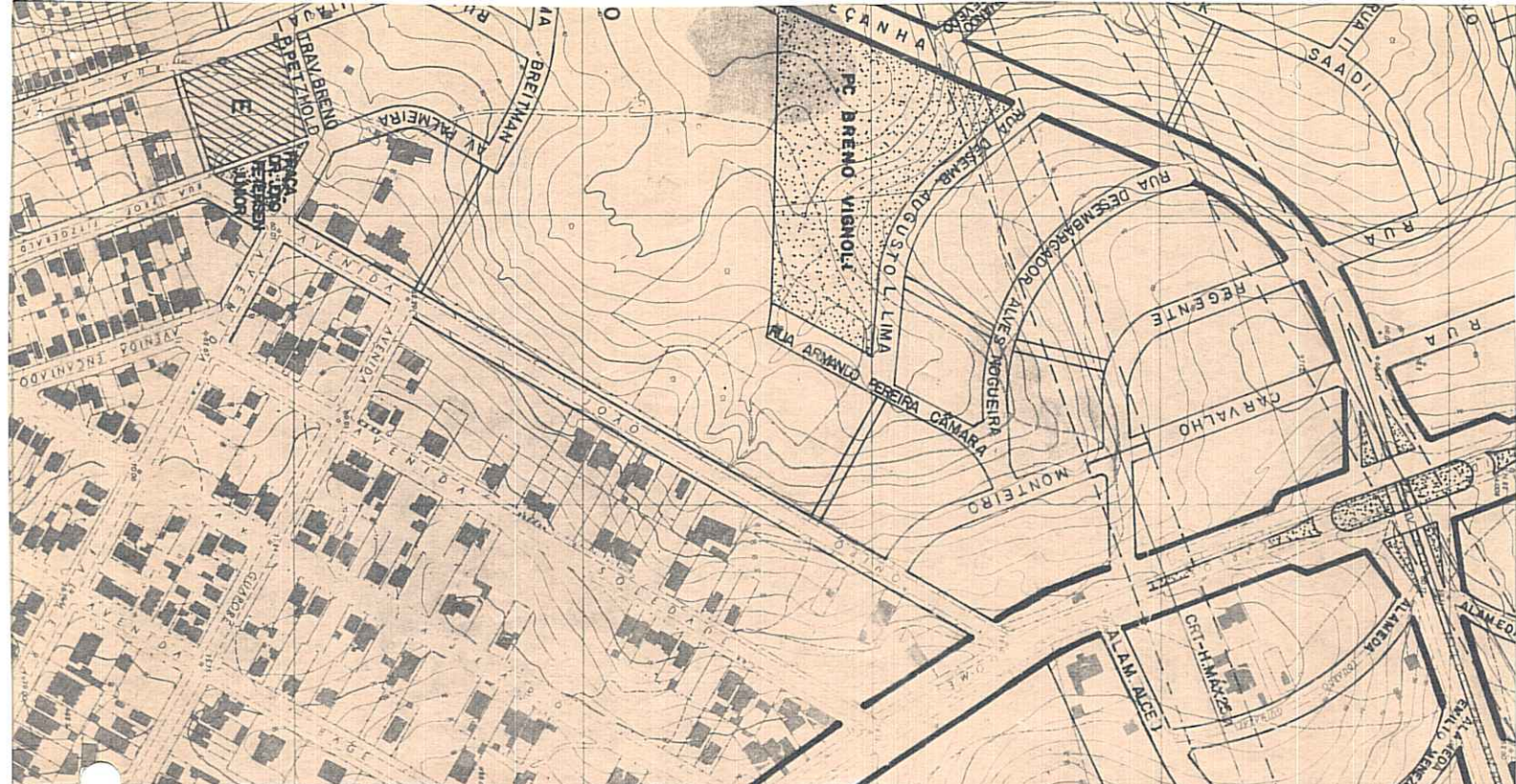

AV. CARLOS GOMES

R. 19 DE JANEIRO

RES.1009/83



RUA OSORIO TUYUTY DE OLIVEIRA FREITAS

RUA PROF.  
RUA GAL.  
RUA CEL.  
RUA GONZAGA  
RUA PORTOLAGO  
RUA CAETANO  
RUA IRACEMA  
RUA INOBIOTIS  
RUA ANOEL  
RUA ENG. LEONILDO SINESI  
RUA LUZ  
RUA JOAO

MATIAS JOSE BINS

VILA TRÊS

VILA TRÊS

CARLOS

RUA

RUA

RUA

RUA

RUA

RUA

RUA

RUA

RUA

RUA

RUA

RUA

RUA

RUA

RUA

RUA

RUA

RUA

RUA

RUA

RUA

RUA

RUA

RUA

RUA

RUA

RUA

RUA

RUA

RUA

RUA

RUA

RUA

RUA

RUA

RUA

RUA

RUA

RUA

RUA

RUA

RUA

RUA

RUA

RUA

RUA

RUA

RUA

RUA

RUA

RUA

RUA

RUA

RUA

RUA

RUA

RUA

RUA

RUA

RUA

RUA

RUA

RUA

RUA

RUA

RUA

RUA

RUA

RUA

RUA

RUA

RUA

RUA

RUA

RUA

RUA

RUA

RUA

RUA

RUA

RUA

RUA

RUA

RUA

RUA

RUA

RUA

RUA

RUA

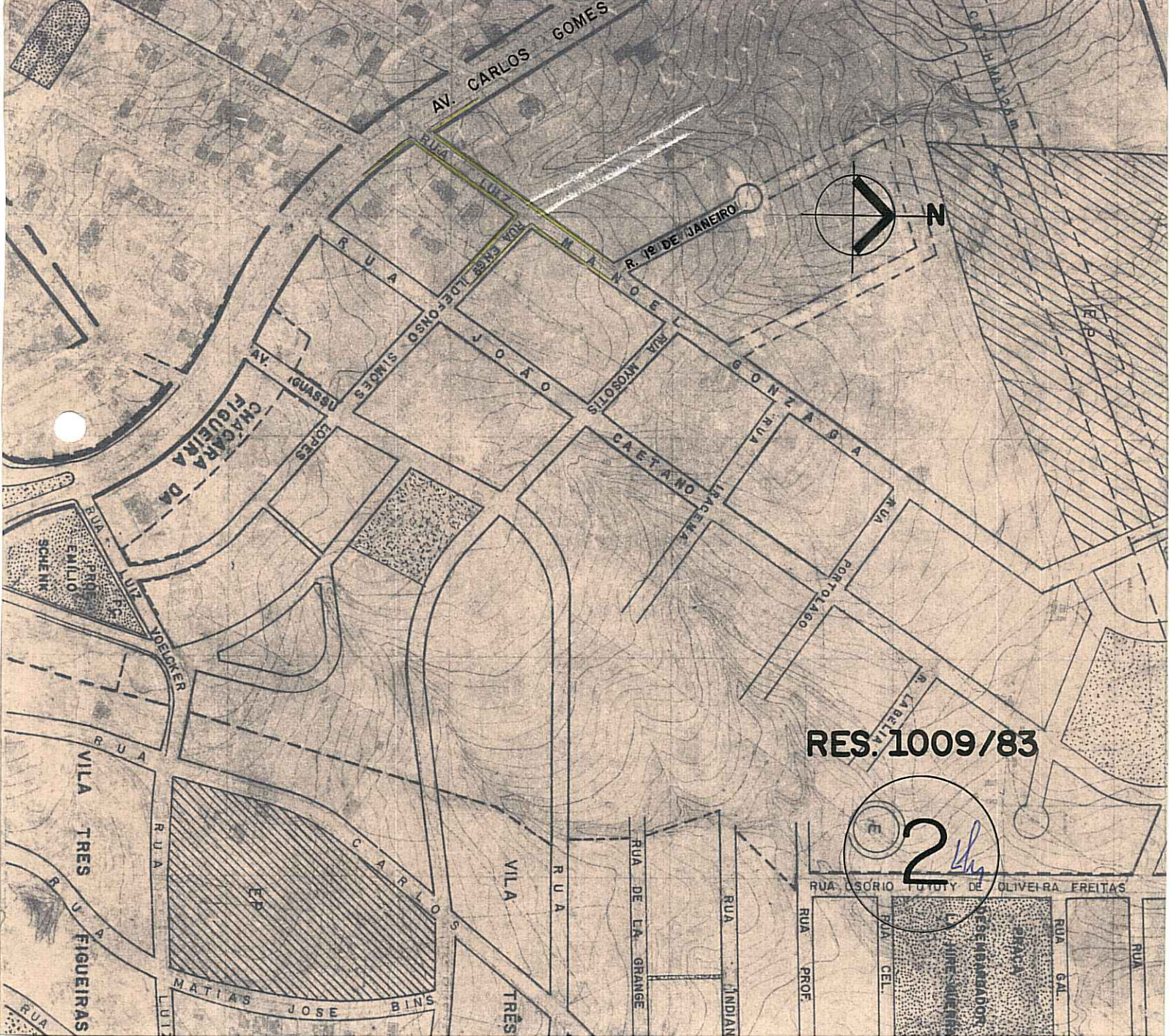
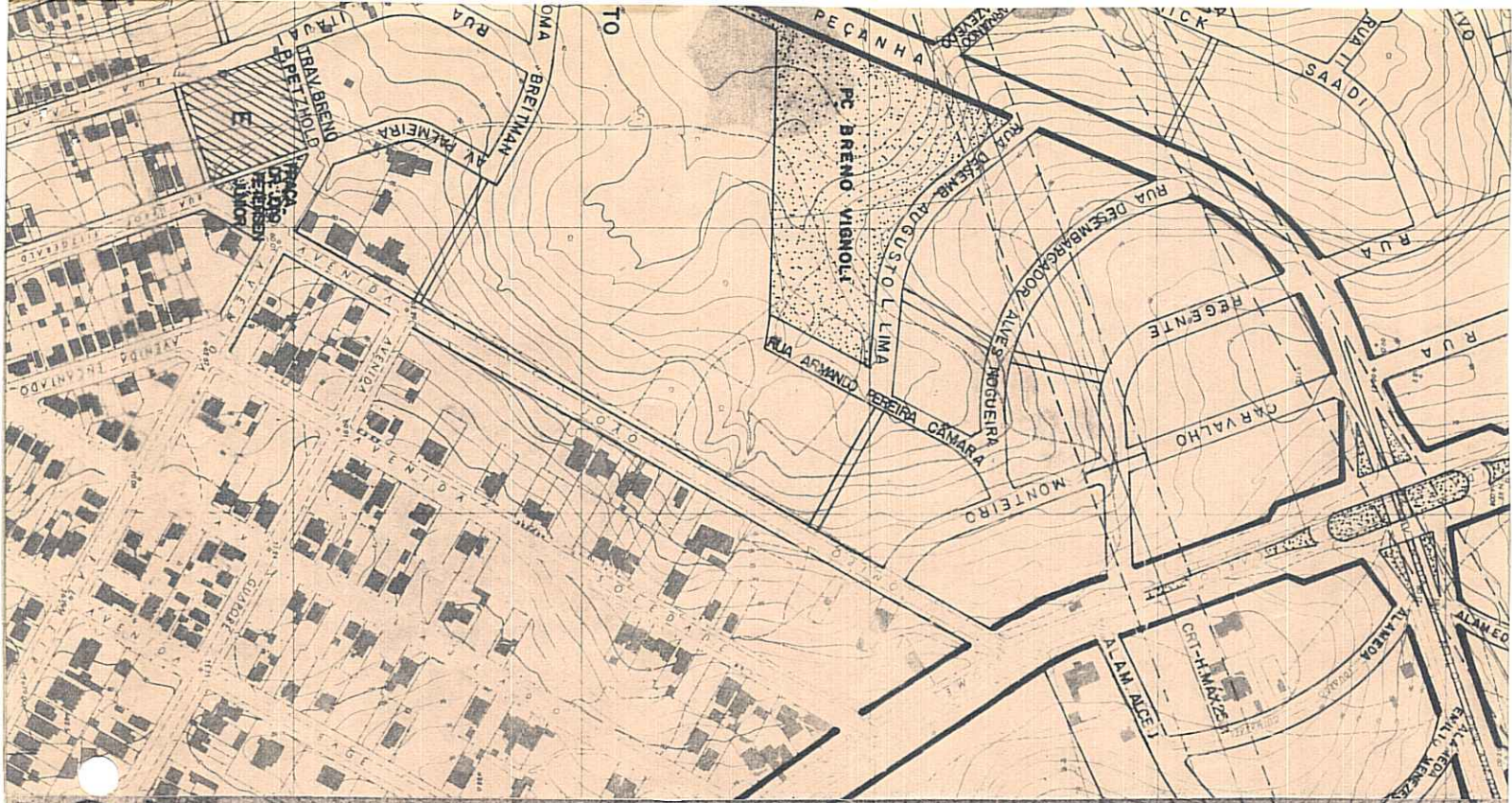

RES. 1009/83

2 *lh*