



ASSUNTO: **Ampliação de Terminal de Transporte**

LANÇAR
NO Índice (1:2000) : Lançado.
NO AERO (1:5000) : Lançado: 18/03/83

HOMOLOGO
EM 11 DE Março DE 19 83

Guilherme Socias Villela
PREFEITO
Guilherme Socias Villela

O CONSELHO MUNICIPAL DO PLANO DIRETOR DE DESENVOLVIMENTO URBANO, EM SESSÃO REALIZADA NO DIA NOVE de março de 1983 -----, face ao disposto no artigo 263 da Lei Complementar nº 43 de 21.07.1979, aprova:

A ampliação da área reservada para Terminal de Transporte Coletivo localizada na junção da Avenida dos Estados com a Av. Severo Dullius, conforme graficado em planta "2" anexa.

Porto Alegre, 09 de março de 1983.

[Handwritten signatures]
PRESIDENTE
[Handwritten signature]
[Handwritten signature]
[Handwritten signature]
[Handwritten signature]
[Handwritten signature]
[Handwritten signature]
[Handwritten signature]
[Handwritten signature]
[Handwritten signature]

[Handwritten signature]
CONSELHEIRO RELATOR
[Handwritten signature]
[Handwritten signature]
[Handwritten signature]
[Handwritten signature]
[Handwritten signature]
[Handwritten signature]
[Handwritten signature]



ASSUNTO: Ampliação de Terminal de Transporte

JUSTIFICATIVA

A ampliação da área destinada a Estação de Transbordo do Aeroporto, tem por finalidade suprir a necessidade da demanda de Ônibus em termos de projeção notadamente em hora de pico matinal, constante o teor do ofício nº 02/83 que originou a presente Resolução.

02.071.298.91.6

Porto Alegre, 09 de março de 1983.



PRESIDENTE



CONSELHEIRO RELATOR

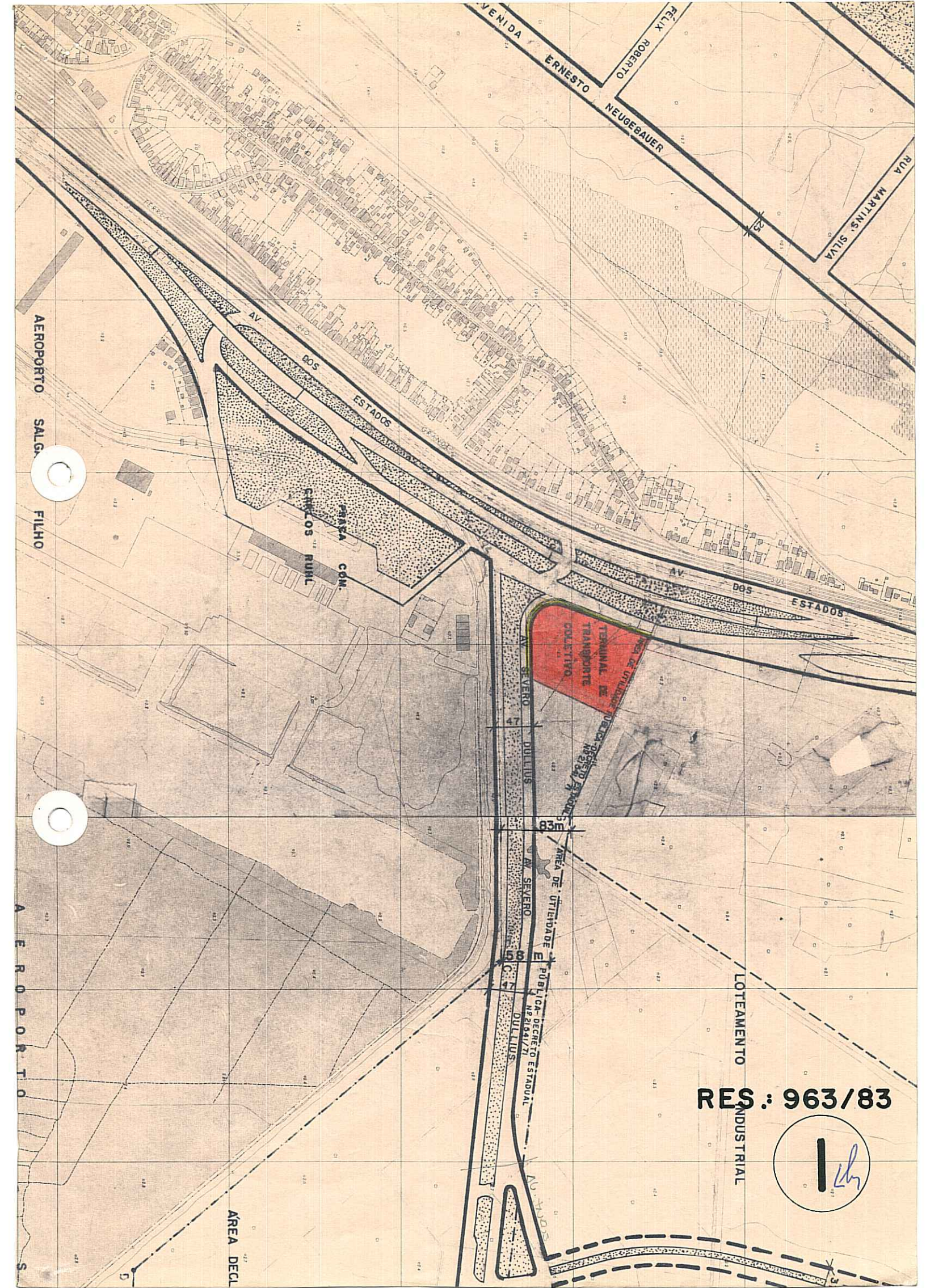

AEROPORTO SALGADO FILHO

AEROPORTO

AREA DECL

FAZENDA COM. CARLOS RUIB

AVENIDA ERNESTO NEUGEBAUER
FELIX ROBERTO
RUA MARTINS SILVA

AV. DOS ESTADOS
AV. DOS ESTADOS

TERMINAL DE TRANSPORTE COLETIVO

AV. SEVERO DULLIUS

AV. SEVERO DULLIUS

LOTEAMENTO INDUSTRIAL

RES: 963/83



83m

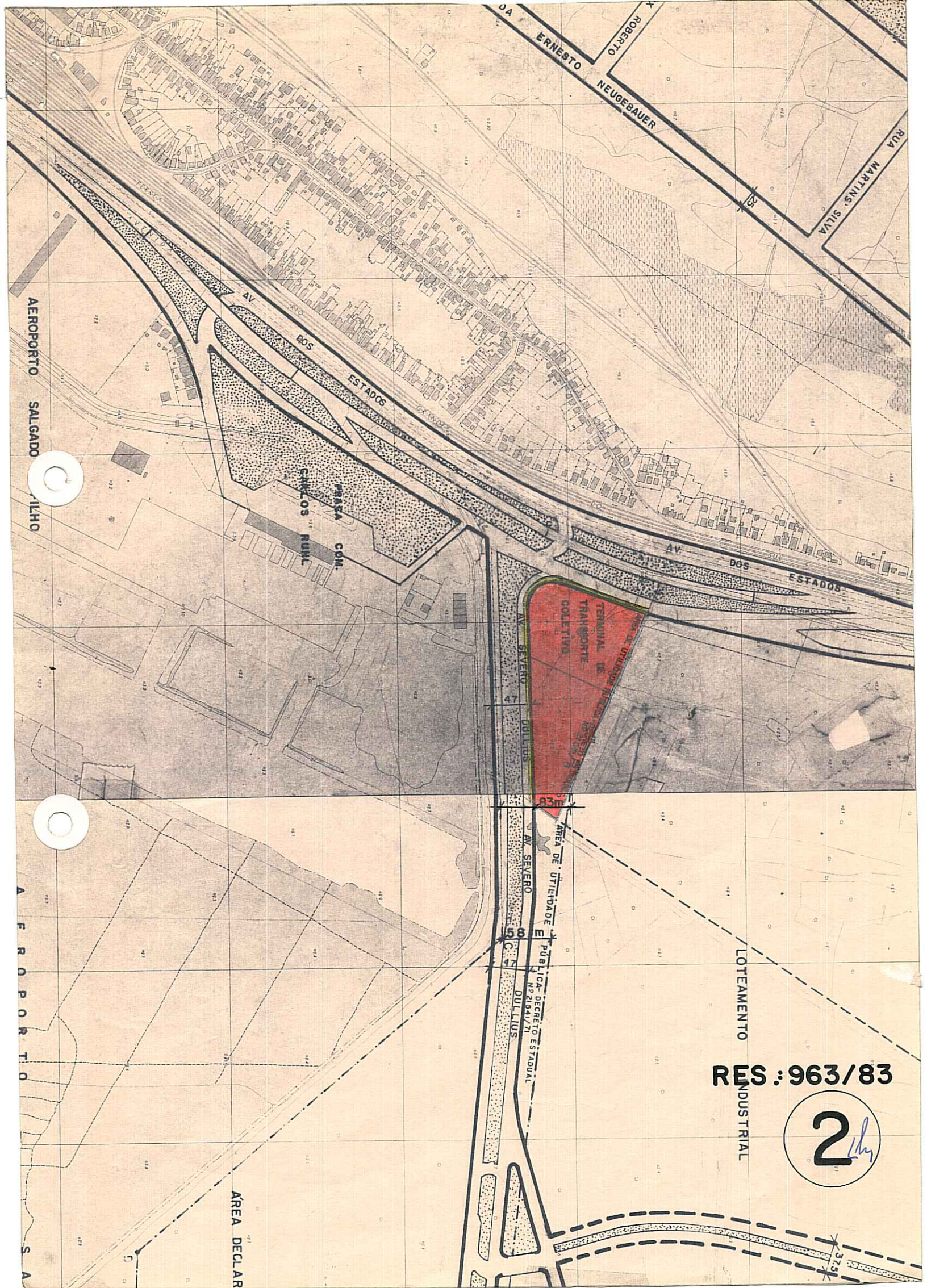

AEROPORTO SALGADO FILHO

AV. ERNESTO NEUGEBAUER

RUA MARTINS SILVA

AV. DOS ESTADOS

PRAÇA COM. CARLOS RUIB.

AV. DOS ESTADOS

TERMINAL DE TRANSPORTE COLETIVO

AV. SEVERO DULLIUS

AREA DE UTILIDADE PUBLICA DECRET. O ESTADUAL Nº 2184/71 DULLIUS

LOTEAMENTO INDUSTRIAL

RES: 963/83

2

AREA DECLAR

AEROPORTO SA