



ASSUNTO: Alteração de traçado viário e ajuste de limite de Polo.

HOMOLOGO

EM 21 DE Jan DE 1984

PREFEITO

JOÃO ANTÔNIO DIB

O CONSELHO MUNICIPAL DO PLANO DIRETOR DE DESENVOLVIMENTO URBANO, EM SESSÃO REALIZADA NO DIA vinte e cinco de janeiro de 1984 -----, face ao disposto nos artigos 83 e 263 da Lei Complementar nº 43 de 21.07.1979, aprova:

A supressão da Rua Projetada "B"; a transformação da Rua Projetada "A" em passagem de pedestres, no quarteirão formado pela Avenida Dr. Carlos Barbosa e ruas Terezina, Gen. Gomes Carneiro e Oscar Schneider; o ajuste do Polo 75 da UTSI 35 à área remanescente do imóvel nº 880 da Av. Dr. Carlos Barbosa e a definição do limite desta área territorial até a profundidade de 40,00 metros entre este imóvel e a extremidade do Polo junto à Praça Paulo Coelho, tudo de acordo com o configurado na planta "2" anexa.

Porto Alegre, 25 de janeiro de 1984.

PRESIDENTE

CONSELHEIRO RELATOR

CONSELHEIRO

CONSELHEIRO

CONSELHEIRO

CONSELHEIRO

CONSELHEIRO

CONSELHEIRO

CONSELHEIRO

CONSELHEIRO

CONSELHEIRO

CONSELHEIRO

CONSELHEIRO

CONSELHEIRO

CONSELHEIRO

CONSELHEIRO

CONSELHEIRO

CONSELHEIRO

CONSELHEIRO

CONSELHEIRO

CONSELHEIRO



ASSUNTO: Alteração de traçado viário e ajuste de limite de Polo.

JUSTIFICATIVA

A modificação do traçado em apreço não incorre em inconveniente a rede viária existente e prevista, liberando consequentemente o erário público de desapropriações e custos necessários a implantação de vias projetadas.

Os novos limites do Polo, entre a propriedade retro citada e a Praça Paulo Coelho é consequência da alteração do traçado viário.

O acesso exclusivo à passagem de pedestres caracterizado no estudo de viabilidade proposto para a área remanescente do imóvel nº 880 da Av. Dr. Carlos Barbosa constitui caso especial previsto pelo Plano Diretor, de acordo com o disposto na Resolução nº 122/63-4º.

A presente Resolução foi originada através do Processo nº 207.267/81.

Porto Alegre, 25 de janeiro de 1984.

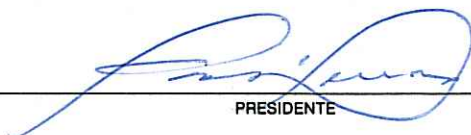
PRESIDENTE

CONSELHEIRO RELATOR

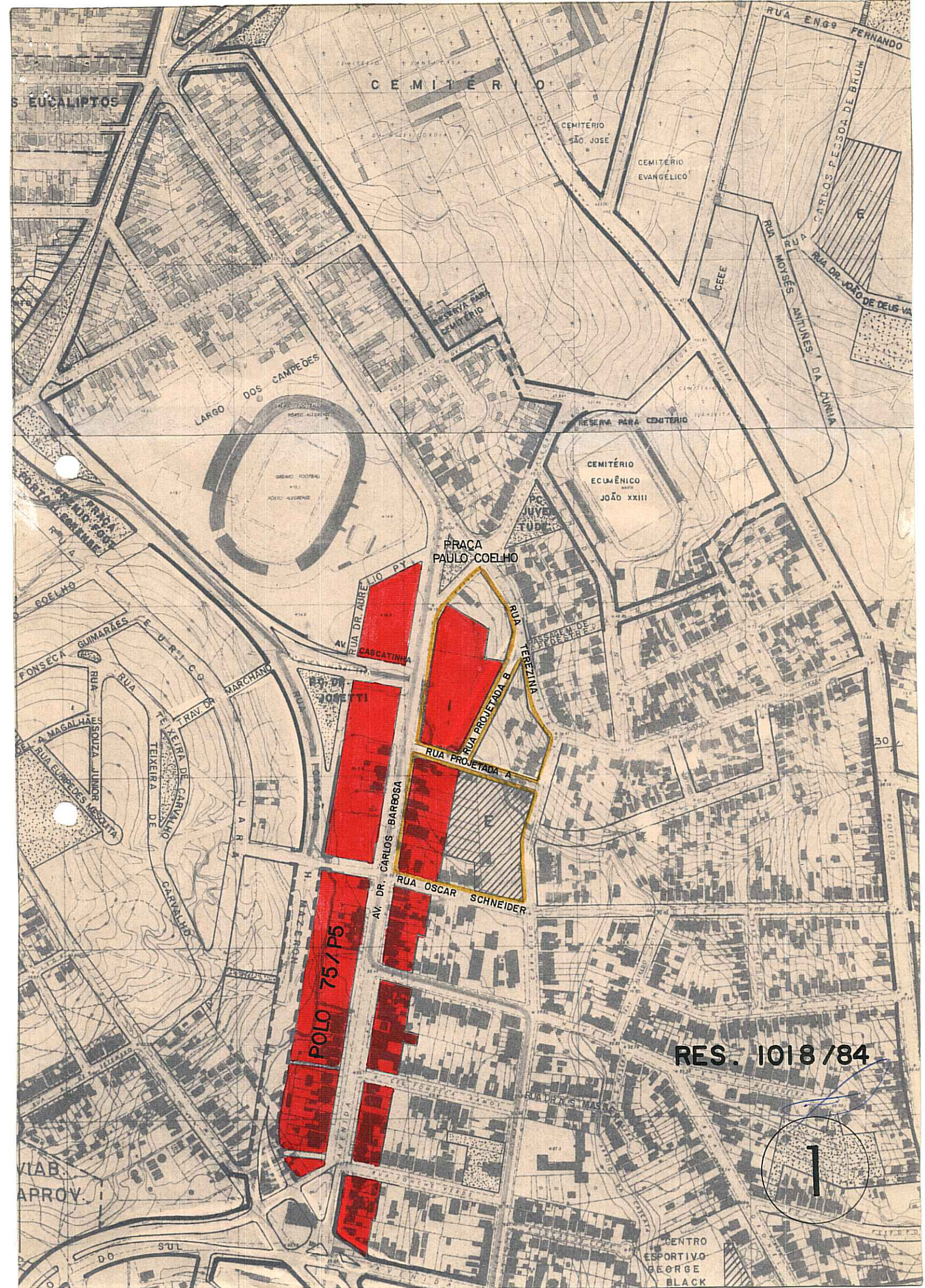

CEMITÉRIO

CEMITÉRIO
SÃO JOSE

CEMITÉRIO
EVANGÉLICO

LARGO
DOS CAMPEÕES



RESERVA PARA CEMITÉRIO

CEMITÉRIO
ECUMÊNICO
JOÃO XXIII

PRACA
PAULO COELHO

RUA DR. AURELIO PY

RUA PROJETADA B

RUA TEREZINA

RUA CASGATINHA

RUA PROJETADA A

RUA CARLOS BARBOSA

RUA OSCAR SCHNEIDER

POLO 75/P5

RES. 1018/84



CENTRO
ESPORTIVO
GEORGE
BLACK

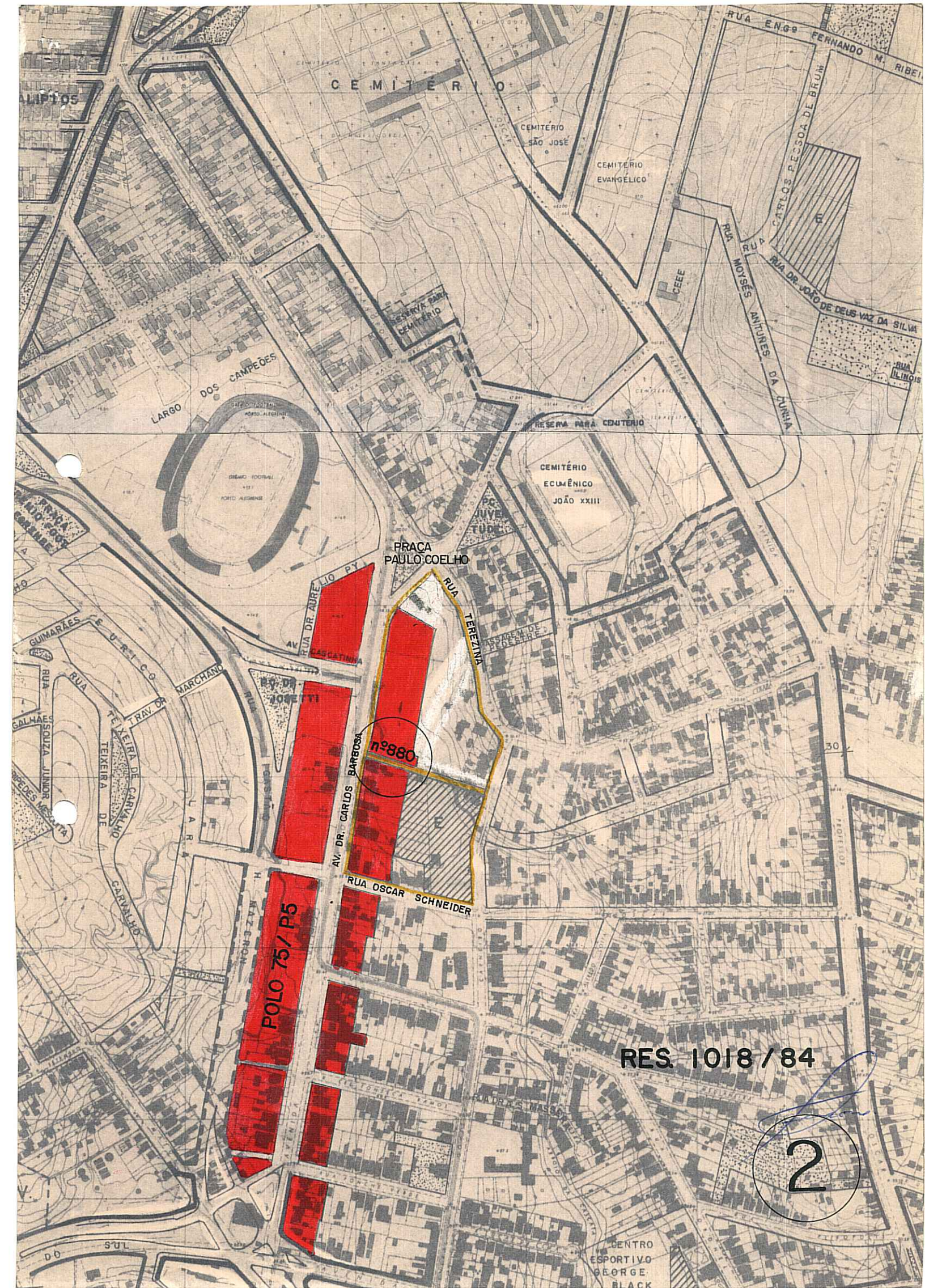

CEMITÉRIO

CEMITÉRIO
SÃO JOSÉ
CEMITÉRIO
EVANGÉLICO

LARGO
DOS
CAMPEÕES

CEMITÉRIO
ECUMÊNICO
JOÃO XXIII

PRACA
PAULO COELHO

nº 880

POLO 75 / P5

RES. 1018 / 84

2

CENTRO
ESPORTIVO
GEORGE
BLACK