



ASSUNTO:  
  
Alteração de traçado viário

HOMOLOGO  
EM 09 DE junho DE 1989

*[Handwritten signature]*  
PREFEITO  
Olivio Dutra

O CONSELHO MUNICIPAL DO PLANO DIRETOR DE DESENVOLVIMENTO URBANO, EM SESSÃO REALIZADA NO DIA sete de junho de 1989 ----- face ao disposto no art. 263 da Lei Complementar nº 43 de 21.07.79, aprova:  
  
Eliminação da passagem de pedestres existente no quarteirão formado pelas ruas Uruguaiana, Múcio Teixeira, José Francisco Duarte Jr. e Rafael Saadi, de acordo com o graficado na planta "2", anexa.

**SUBMETO À HOMOLOGAÇÃO DO SENHOR PREFEITO**

*[Handwritten signature]*  
PRESIDENTE  
*[Handwritten signature]*  
*[Handwritten signature]*  
*[Handwritten signature]*  
FUNDADOR  
*[Handwritten signature]*  
*[Handwritten signature]*

*[Handwritten signature]*  
CONSELHEIRO RELATOR  
*[Handwritten signature]*  
*[Handwritten signature]*  
*[Handwritten signature]*  
*[Handwritten signature]*  
*[Handwritten signature]*  
*[Handwritten signature]*



ASSUNTO:

Alteração de traçado viário

## JUSTIFICATIVA

A modificação proposta no traçado do PDDU deve-se à reivindicação dos moradores quanto aos incômodos ocasionados à população residente e às condições urbanísticas encontradas no local favoráveis a sua liberação.

Esta Resolução foi originada pelo processo n° 02.070183.88.0.

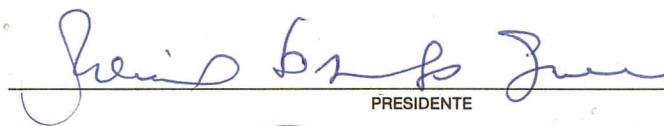

PRESIDENTE



CONSELHEIRO RELATOR



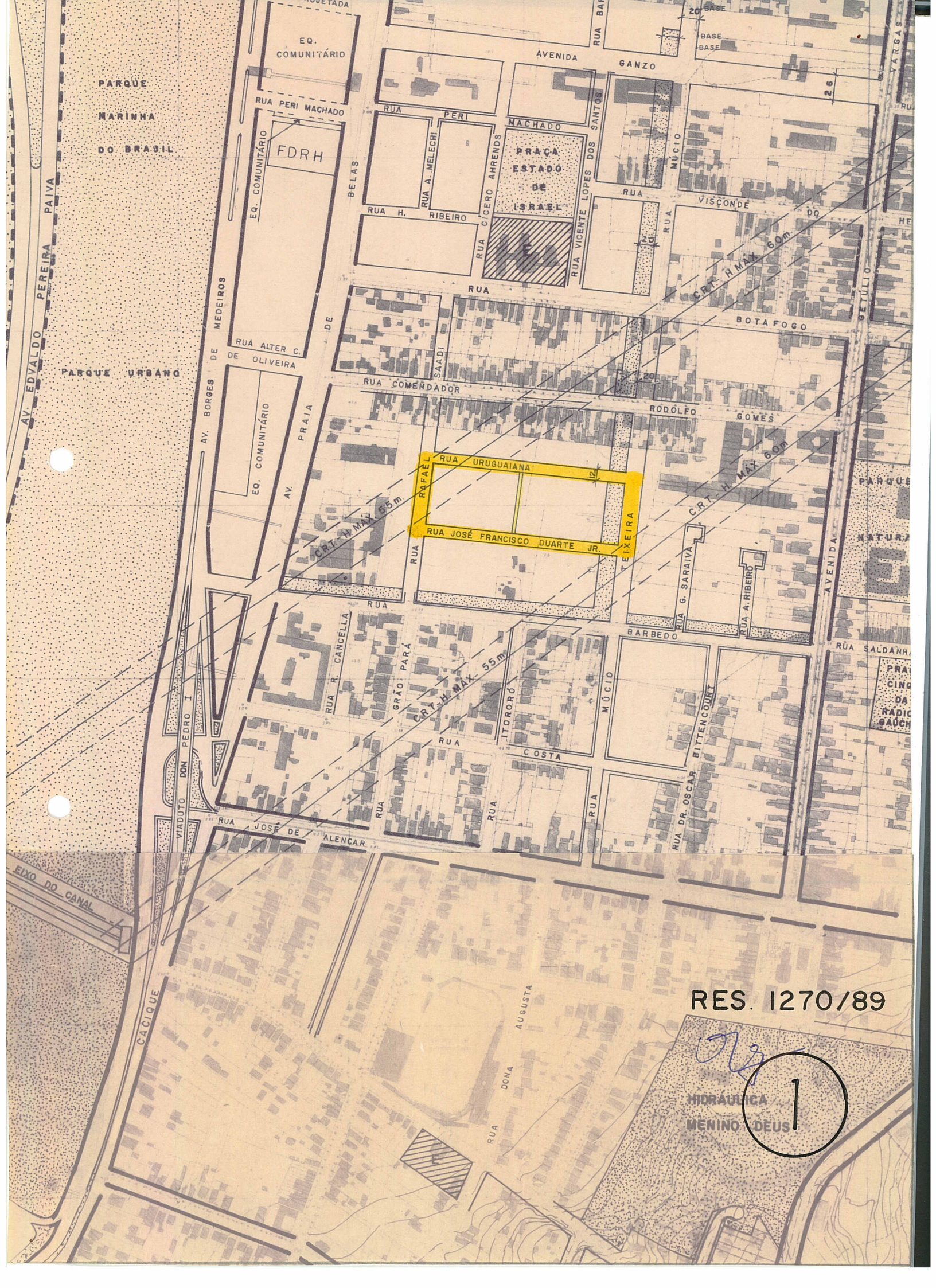

AV. EDVALDO PEREIRA PAIVA

PARQUE MARINHA DO BRASIL

PARQUE URBANO

AV. BORGES DE MEDEIROS

EQ. COMUNITÁRIO

RUA PERI MACHADO

FDRH

EQ. COMUNITÁRIO

RUA ALTER C. DE OLIVEIRA

EQ. COMUNITÁRIO

AV. PRAIA DE BELAS

RUA R. CANCELLA

RUA JOSE DE ALENCAR

RUA PERI

RUA A. MELECHI

RUA H. RIBEIRO

RUA

RUA COMENDADOR SAADI

RUA

RUA GRÃO PARA

RUA

AVENIDA GANZO

PRACA ESTADO DE ISRAEL

RUA CICERO ARENS

RUA VICENTE LOPES DOS SANTOS

RUA

RUA COMENDADOR SAADI

RUA URUGUAIANA

RUA JOSÉ FRANCISCO DUARTE JR.

RUA

RUA ITORORÓ

RUA COSTA

RUA

RUA DONA AUGUSTA

AVENIDA GANZO

RUA MÚCIO

RUA

RUA

RUA VISCONDE DO

RUA

RUA RODOLFO GOMES

RUA

RUA G. SARAIVA

RUA BARBEDO

RUA MÚCIO

RUA

RUA

RUA DR. OSCAR BITTENCOURT

BASE BASE

RUA MÚCIO

RUA VISCONDE DO

RUA

CR.T.H. MAX 60m

RUA RODOLFO GOMES

RUA

CR.T.H. MAX 60m

RUA BARBEDO

RUA MÚCIO

RUA

RUA

RUA DR. OSCAR BITTENCOURT

RES. 1270/89

HIDRAULICA MENINO DEUS

1

FIXO DO CANAL

CAÇIQUE

VIADUTO DON PEDRO I

BOTA FOGO

AVENIDA BETÚLIO

AVENIDA

RUA SALDANHA

RUA

RUA

RUA

RUA

RUA

RUA

PARQUE NATURAL

PRACA DA RÁDIO GAUCH

RUA

RUA

RUA

RUA



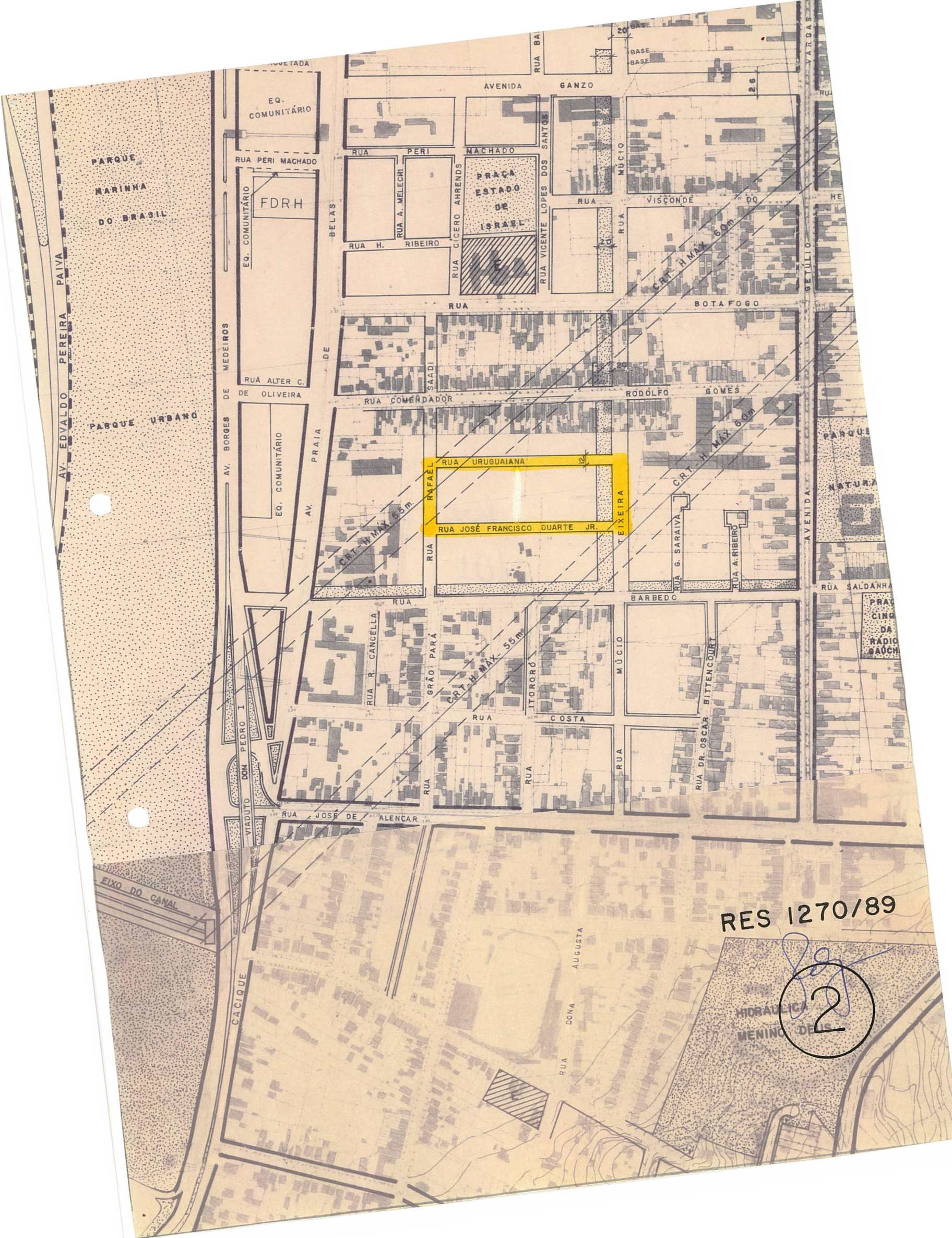

RES 1270/89

2