



ASSUNTO:

Alteração de Traçado Viário

HOMOLOGO

EM 10 DE outubro DE 1991



PREFEITO
Olívio Dutra

O CONSELHO MUNICIPAL DO PLANO DIRETOR DE DESENVOLVIMENTO URBANO,
EM SESSÃO REALIZADA NO DIA dois de outubro de 1991 -----

Face o disposto no artigo 263 da Lei Complementar nº 43 de 21 de
julho de 1979, aprova:

Alteração de traçado de rua projetada (Diretriz 1910)
entre a Av. Manoel Elias e prolongamento projetado da rua Manoel
Marques, com a extensão das ruas Nove e Vinte e Dois do Lotea-
mento Jardim Leopoldina II até o novo traçado de tal rua Projeta
da.

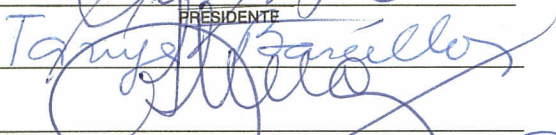
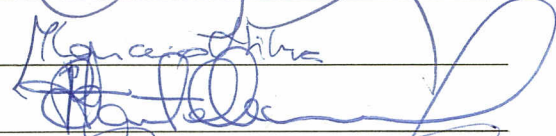
SUBMETO A HOMOLOGAÇÃO DO SENHOR PREFEITO

PRESIDENTE

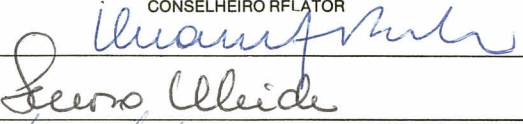
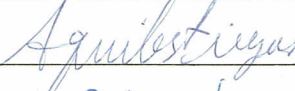
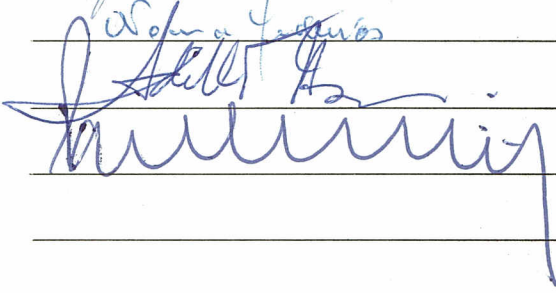

Nina M. Oppermann

CONSELHEIRO RFLATOR



CIV



ASSUNTO:

Alteração de Traçado Viário.

JUSTIFICATIVA

As alterações visam principalmente, resgatar compromissos havidos anteriores a aprovação da Resolução 977/83, onde não seriam atingidas por vias as áreas já alienadas pelo loteamento Chácara da Fumaça, de propriedade da Cia Predial e Agrícola, para evitar ônus de desapropriações à PMPA.

O traçado resultante busca dar continuidade ao Sistema Viário do Loteamento Jardim Dona Leopoldina II, levando em conta o cadastro hoje existente e a futura ocupação dos imóveis.

Esta Resolução se originou no Expediente Unico n° 002.259694.00.6



PRESIDENTE



CONSELHEIRO RELATOR

AB. APROV.
U Nº 243115 00.7

PEDRAS II

IRIRANGA

UTSI 19 - UTR 25

UTSI 29 - U

UTSI 29 - U

JARDIM DONA

LEOPOLDINA II

CHÁCARA DA FUMAÇA

ÁREA FUNCIONAL DE PARQUE NATURAL

UTSI 19 - UTR 25

VIABILIDADE APROVADA
E.U. Nº 02.071.343.881
237.616.004

VIABILIDADE APROVADA
E.U. Nº 02.071.343.881
237.616.004

VIABILIDADE APROVADA
E.U. Nº 02.071.343.881
237.616.004

RES. 1386/91
1 VIABILIDADE APROVADA
E.U. Nº 02.071.343.881
237.616.004

UTSI 29 - UTR 03

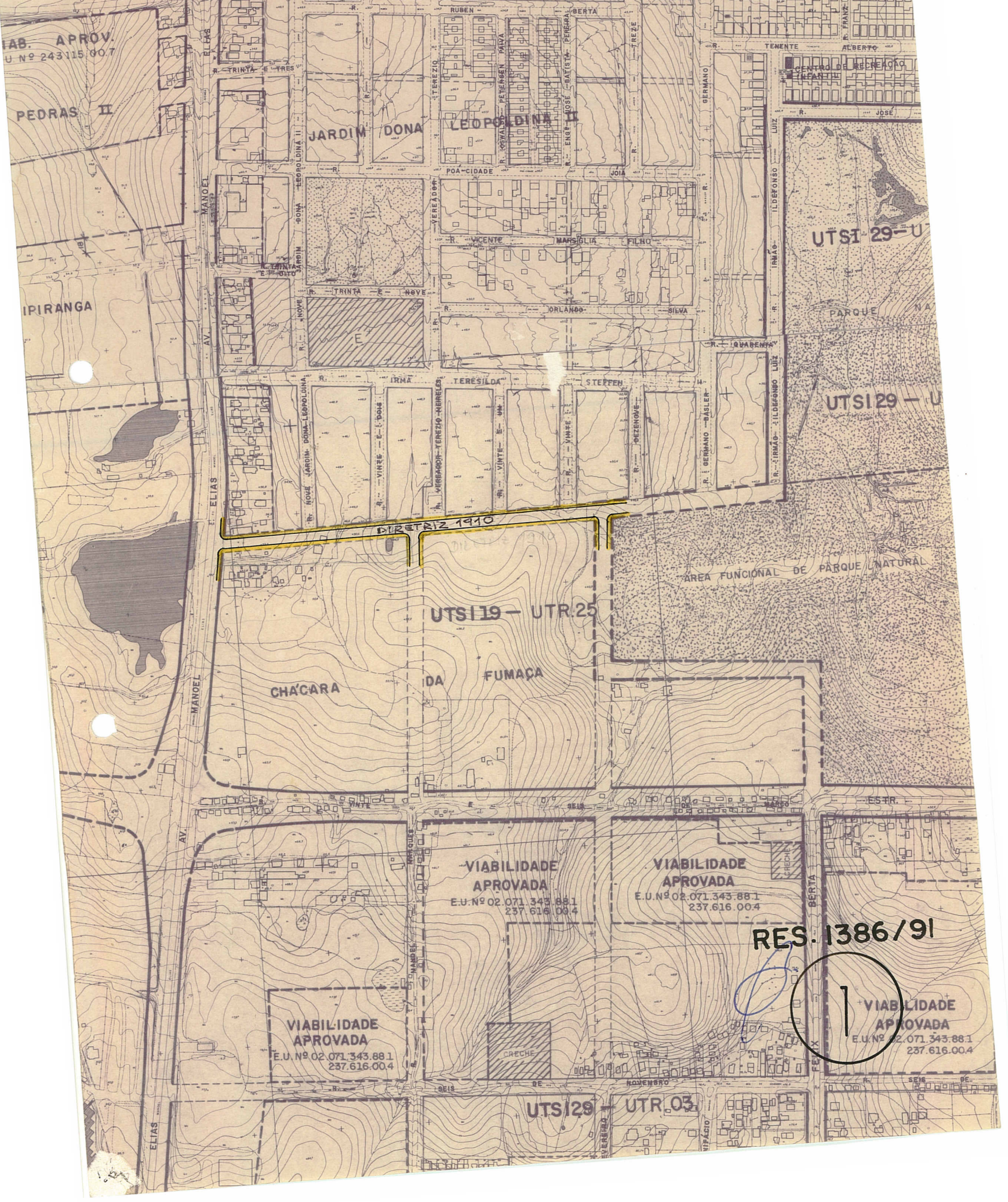

FAB. APROV.
U. Nº 243.115.00.7

PEDRAS II

PIRANGA

UTSI 19 - UTR 25

UTSI 29 - U

UTSI 29 - U

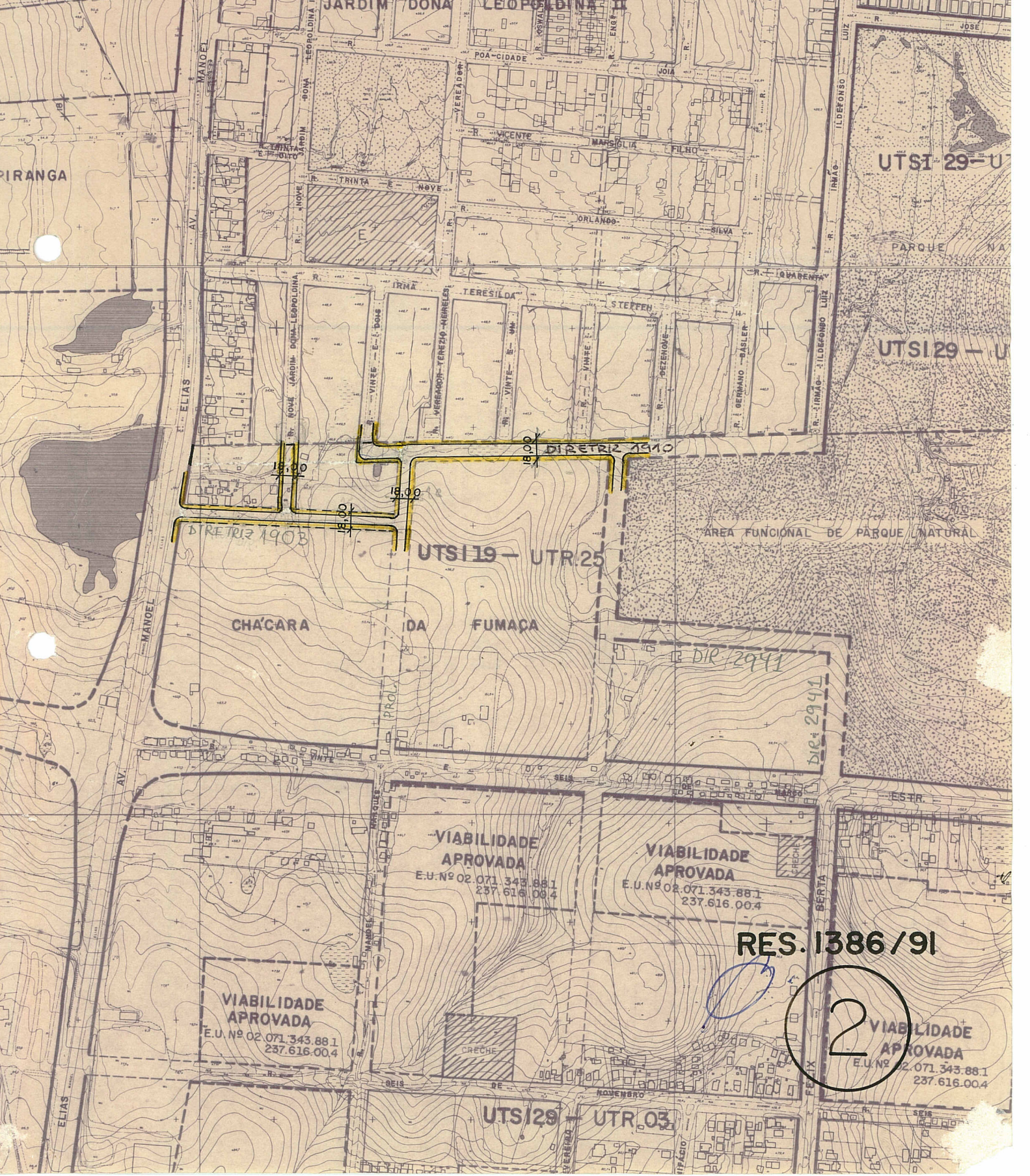

ÁREA FUNCIONAL DE PARQUE NATURAL

CHÁCARA DA FUMAÇA

UTSI 19 - UTR 25

VIABILIDADE APROVADA
E.U. Nº 02.071.343.88.1
237.616.00.4

VIABILIDADE APROVADA
E.U. Nº 02.071.343.88.1
237.616.00.4

VIABILIDADE APROVADA
E.U. Nº 02.071.343.88.1
237.616.00.4

RES. 1386 / 91

2

VIABILIDADE APROVADA
E.U. Nº 02.071.343.88.1
237.616.00.4

UTSI 29 - UTR 03