



ASSUNTO:

INCLUSÃO DE TRAÇADO VIÁRIO

HOMOLOGO

EM 03 DE fevereiro DE 19 92

PREFEITO
Olívio Dutra

O CONSELHO MUNICIPAL DO PLANO DIRETOR DE DESENVOLVIMENTO URBANO, EM SESSÃO REALIZADA NO DIA 22/01/92, aprova:

Inclusão no traçado do Plano Diretor de beco denominado "Rua Silva", com gabarito de 12,00 metros, situado entre Beco do Maias e Beco das Moças, conforme graficado em planta "2", anexa.

OBS.: para regularização das edificações, conforme art. 5º, parágrafo 3º, da LC 140/86. Fica estabelecido prazo de 180 dias, a contar da data de publicação pela SMOV, do cadastramento da rua.

SUBMETO A HOMOLOGAÇÃO DO SENHOR PREFEITO

Haroldo Junior
PRESIDENTE

Tanya Baralho
CONSELHEIRO RELATOR

[Signature]
[Signature]
[Signature]
[Signature]
[Signature]
[Signature]

[Signature]
[Signature]
[Signature]
[Signature]



ASSUNTO:

INCLUSÃO DE TRAÇADO VIÁRIO

JUSTIFICATIVA

A proposta é consequência de regularização de parcelamento do solo, de acordo com padrões ditados pelo artigo 2º, arruamento, da Lei Complementar nº 140/86.

A inclusão no traçado viário de rua com gabarito de 12,00 metros, tem por objetivo adequar a via ao existente no local, sem prejuízo do esquema viário da UTP, de acordo com o previsto na LC 43/79, anexo 17.

Apresente proposta tem origem no processo nº02.074073.

85.0



PRESIDENTE



CONSELHEIRO RELATOR

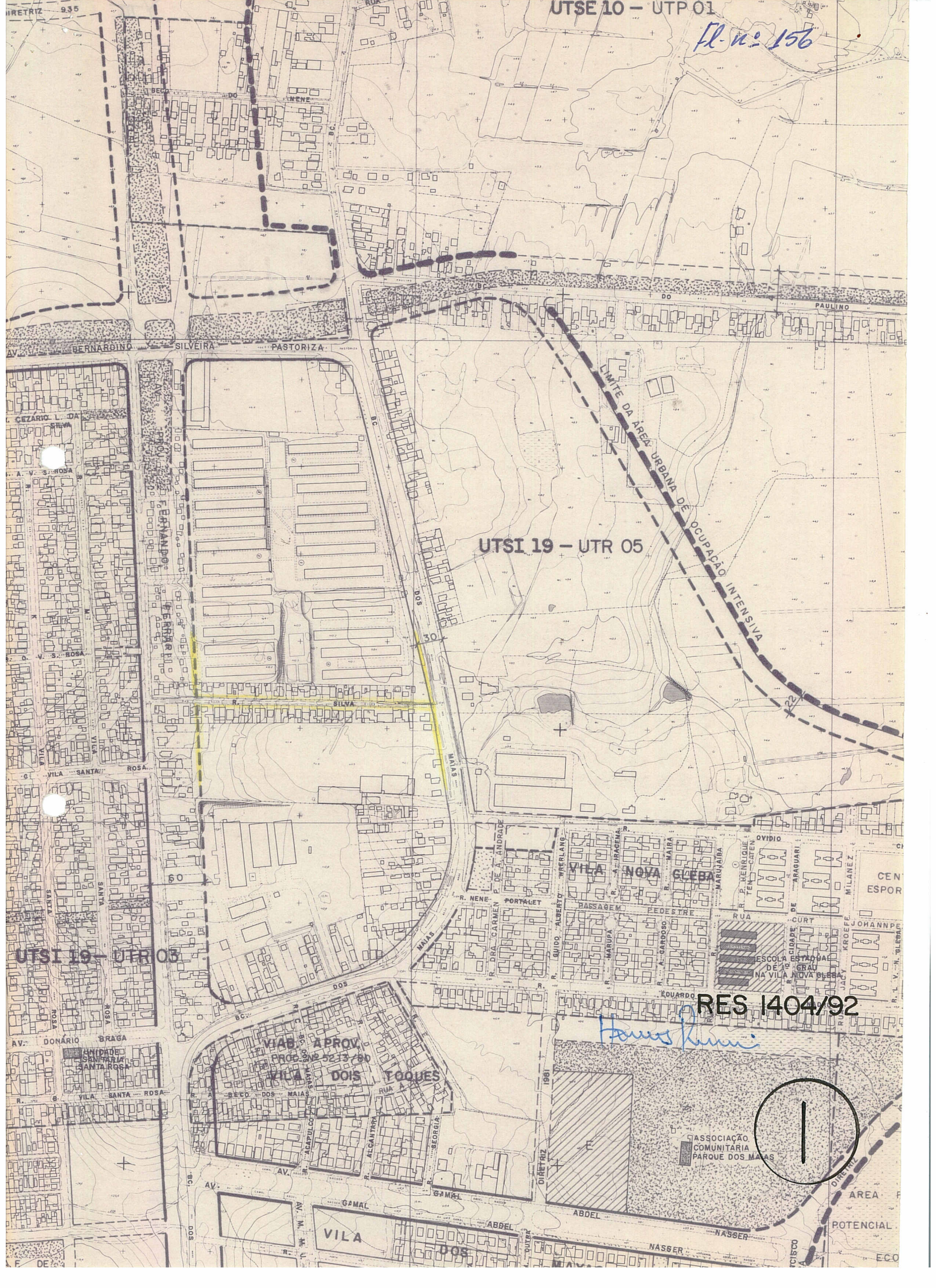

UTSE 10 - UTP 01

Fl. n.º 156

UTSI 19 - UTR 05

LIMITE DA ÁREA URBANA DE OCUPAÇÃO INTENSIVA

UTSI 19 - UTR 05

RES 1404/92

Henri Kuni

VIA AB APROV. PRCE 300 5213 60
VILA DOS TOQUES

ASSOCIAÇÃO COMUNITÁRIA PARQUE DOS MAIAS

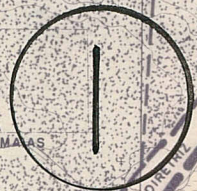

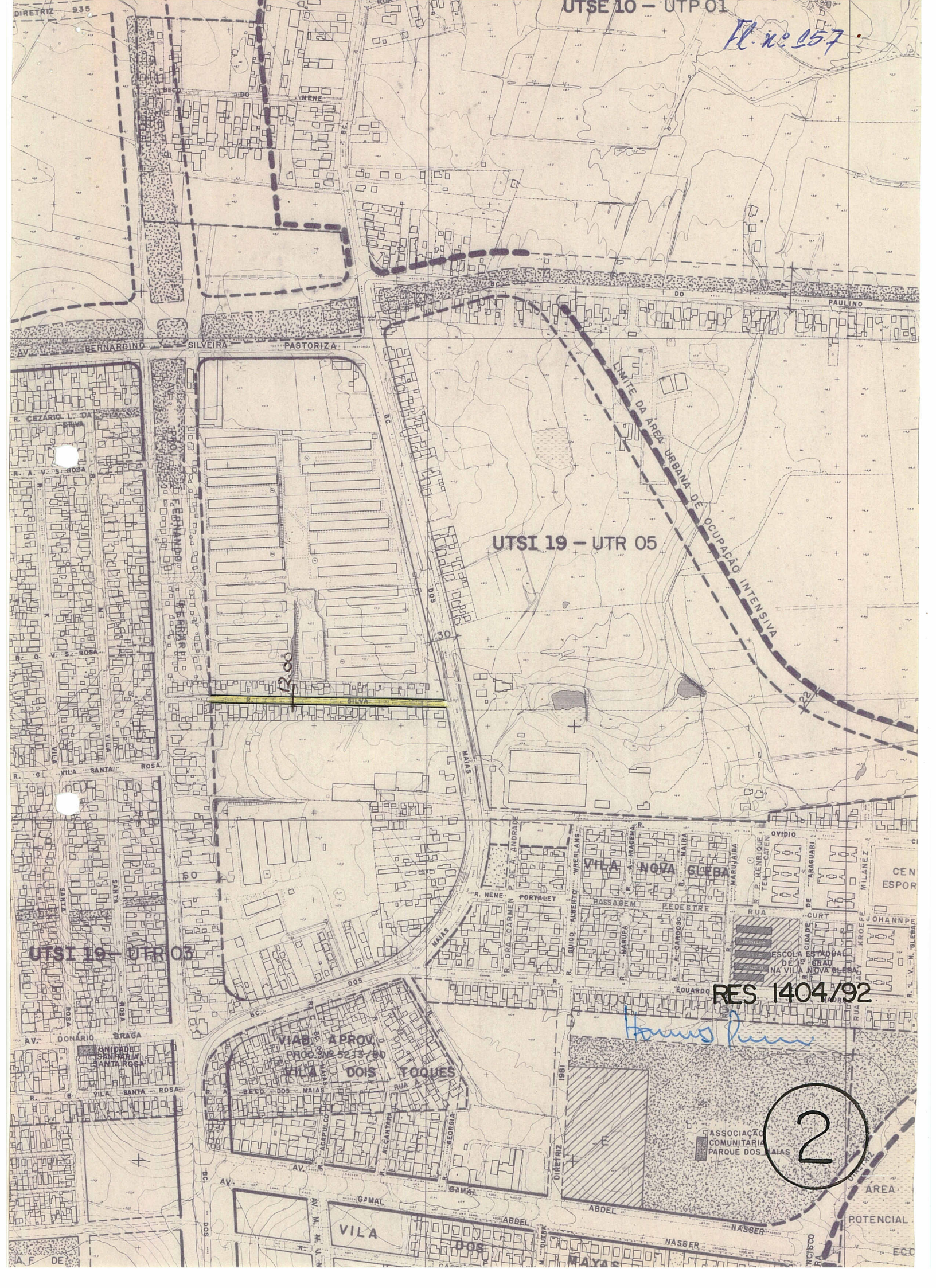

UTSI 19 - UTR 05

LIMITE DA ÁREA URBANA DE OCUPAÇÃO INTENSIVA

UTSI 19 - UTR 05

RES 1404/92

Hanno Pium

2

VIAB APROV
PRC Nº 5273/80
VILA DOS TOQUES

ASSOCIAÇÃO
COMUNITÁRIA
PARQUE DOS MAIAS

VILA DOS

ÁREA
POTENCIAL