



ASSUNTO:

AMPLIAÇÃO DE ÁREA DE ESCOLA

HOMOLOGO

EM

DE

06 de dezembro

DE 19

96

PREFEITO

Tarso Genro

O CONSELHO MUNICIPAL DO PLANO DIRETOR DE DESENVOLVIMENTO URBANO, EM SESSÃO REALIZADA NO DIA vinte e sete de novembro de 1996.-----

face ao disposto no artigo 263 da Lei Complementar nº 43, de 21 de julho de 1979, aprova:

A ampliação da área de escola localizada no quarteirão formado pelas Avenidas Plínio Brasil Milano, Cristóvão Colombo e Ruas Doutor Eduardo Chartier e Marechal José Inácio da Silva (UTR 25 - UTSI 15), conforme configurado na planta "2" anexa.

Henrique Dumini

PRESIDENTE

Edson Pinheiro
Francisco

Norma Federos

Lydia Chartier

Luiz

João Bolner

CONSELHEIRO REFLATOR

Luiz Dumini
Detente

1001

Luiz



ASSUNTO:

AMPLIAÇÃO DE ÁREA DE ESCOLA

JUSTIFICATIVA

A presente proposta de ampliação de área de escola justifica-se pela necessidade de correção dos cadastros do Plano Diretor, adequando-os à realidade local.

Esta resolução foi originada pelo processo nº 001.026828.96.0.



PRESIDENTE



CONSELHEIRO RELATOR

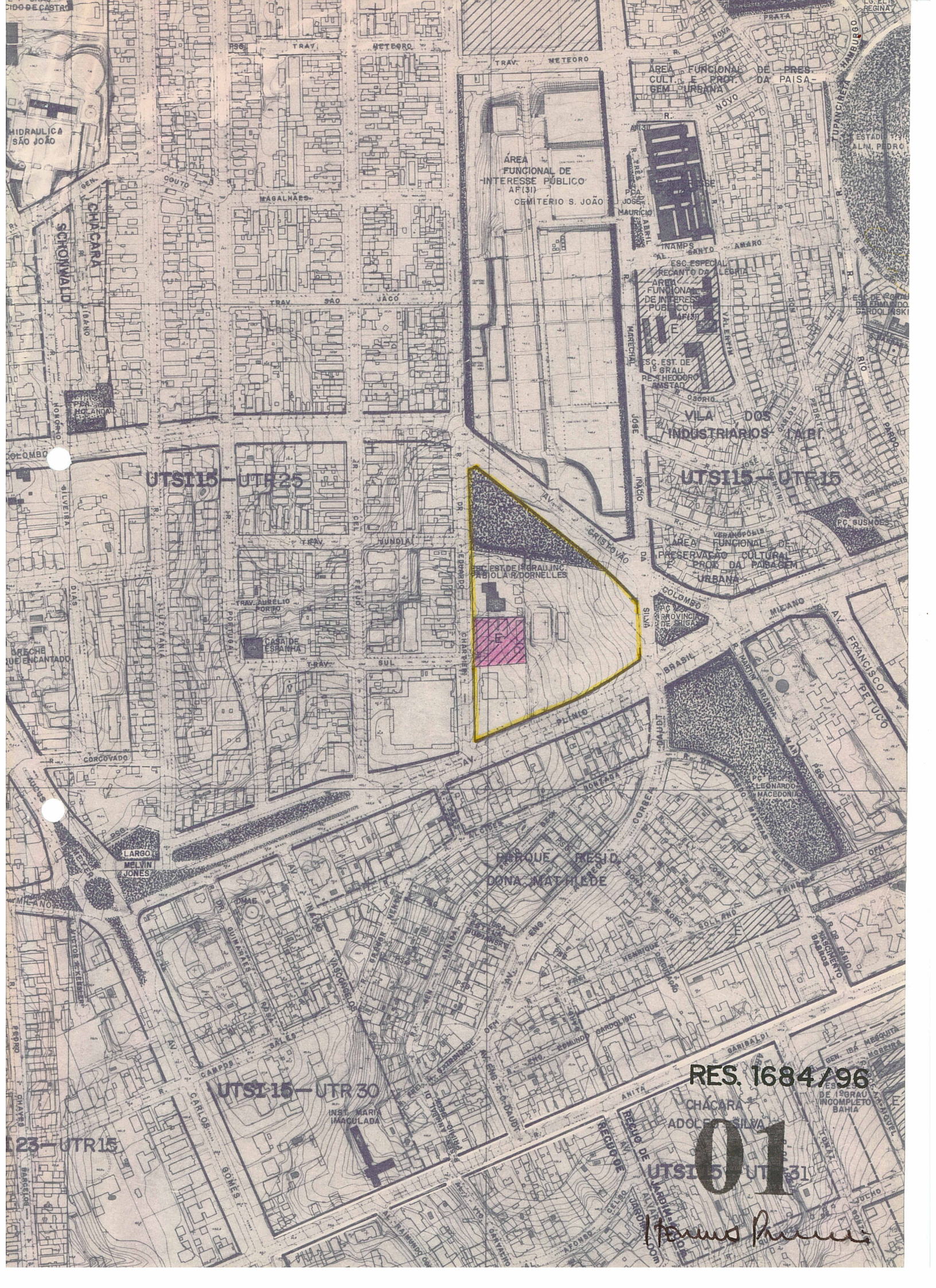

ÁREA FUNCIONAL DE INTERESSE PÚBLICO AF(31)
CEMITÉRIO S. JOÃO

ÁREA FUNCIONAL DE PRES. DA PAISA
CULT. E PROF. GEM. URBANA

ÁREA FUNCIONAL DE INTERESSE PÚBLICO AF(31)
ESC. EST. DE GRAD. RE. THEODORO

VILA DOS INDUSTRIÁRIOS

UTS15 - UTR15

ÁREA FUNCIONAL DE PRESERVAÇÃO CULTURAL
PROB. DA PARAGEM URBANA

ÁREA DESTACADA
EST. DE GRAU INC. FÁBOLA DORNELLES

PARQUE RESID. DONA MATILDE

RES. 1684/96

CHÁCARA ADOLETO SILVA

01

UTS15 - UTR31

Itanus Pinares

UTS15 - UTR25

CASA DE ESPANHA

LARGO MELVIN JONES

UTS15 - UTR30

INST. MARI IMACULADA

UTS23 - UTR15

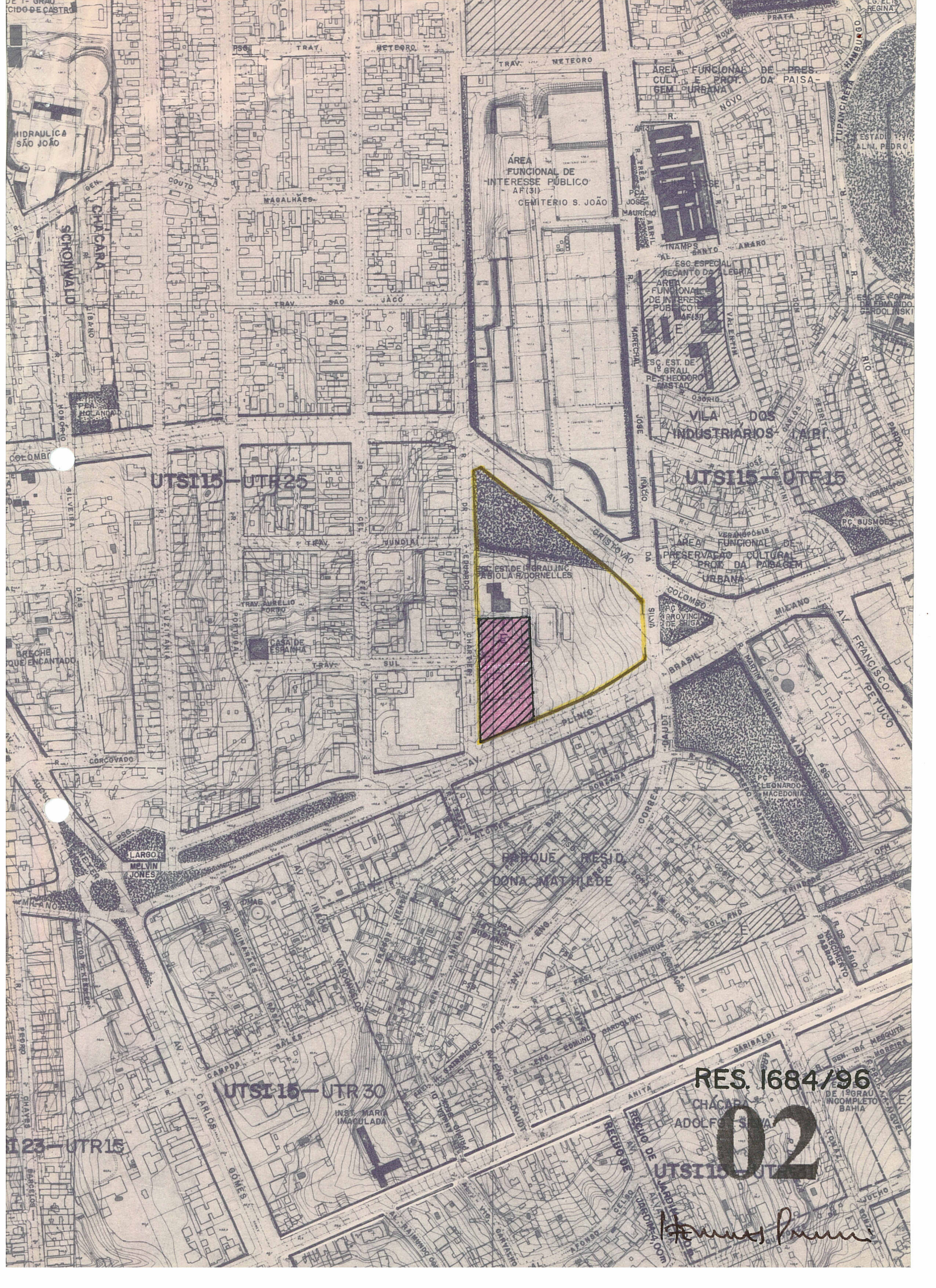

ÁREA FUNCIONAL DE INTERESSE PÚBLICO AF(31)
CENITARIO S. JOÃO

ÁREA FUNCIONAL DE PRES. CULT. E PROF. URBANA DA PAISAGEM

ÁREA FUNCIONAL DE INTERESSE PÚBLICO AF(31)

UTS115-UTR15

ÁREA FUNCIONAL DE PRESERVAÇÃO CULTURAL PROX. DA PARAGEM URBANA

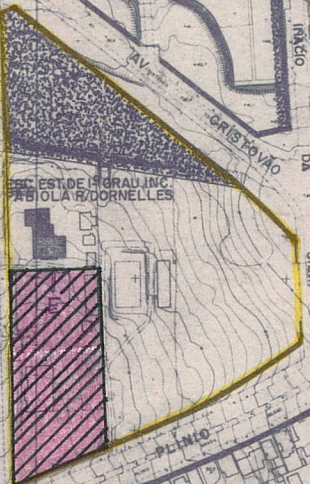

EST. DE GRAU INC. ABOLA ROORNELLES

BARRIO RESID. DONA MATILDE

RES. 1684/96

02

UTS115-UTR15

Henrique Pina