



ASSUNTO: AJUSTE DE LIMITES DE ÁREA ESPECIAL DE INTERESSE AMBIENTAL -
ÁREA DE PROTEÇÃO DO AMBIENTE NATURAL - MORRO DA EXTREMA

HOMOLOGO

EM 27 DE abril DE 19 2000

PREFEITO
Raul Pont

O CONSELHO MUNICIPAL DO PLANO DIRETOR DE DESENVOLVIMENTO URBANO,
EM SESSÃO REALIZADA NO DIA cinco de abril de 2000-----
face ao disposto no artigo 164, inciso I da Lei Complementar nº 434, de 01 de dezembro
de 1999, aprova:

O ajuste de limites da sub UeU 01 da UEU 8070, Área de Proteção do Ambiente
Natural, que representa o Morro da Extrema., conforme planta "2" anexa..

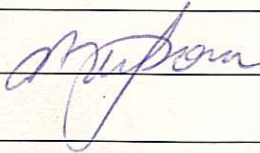

PRESIDENTE

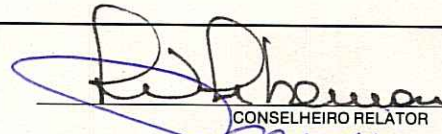

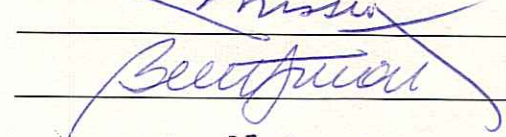

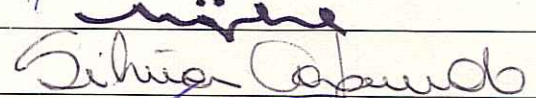
CONSELHEIRO RELATOR

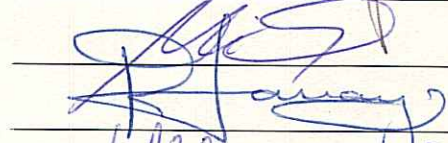



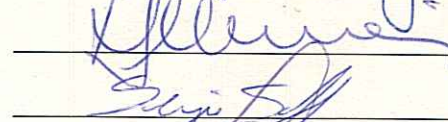

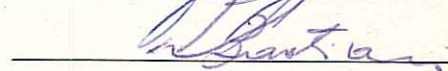





ASSUNTO: AJUSTE DE LIMITES DE ÁREA ESPECIAL DE INTERESSE AMBIENTAL -
ÁREA DE PROTEÇÃO DO AMBIENTE NATURAL -MORRO DA EXTREMA

JUSTIFICATIVA

A necessidade de correção dos limites desta Área Especial, visa a melhor adequação do traçado aos objetivos do PDDUA, garantindo a preservação dos bens ambientais existentes.

Desta forma, a Área Especial de Interesse Ambiental fica localizada na sub UEU 01 da UEU 8070.

Esta resolução foi originada pelo processo nº 002.072537.00.0



PRESIDENTE

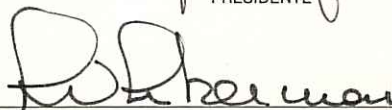

CONSELHEIRO RELATOR

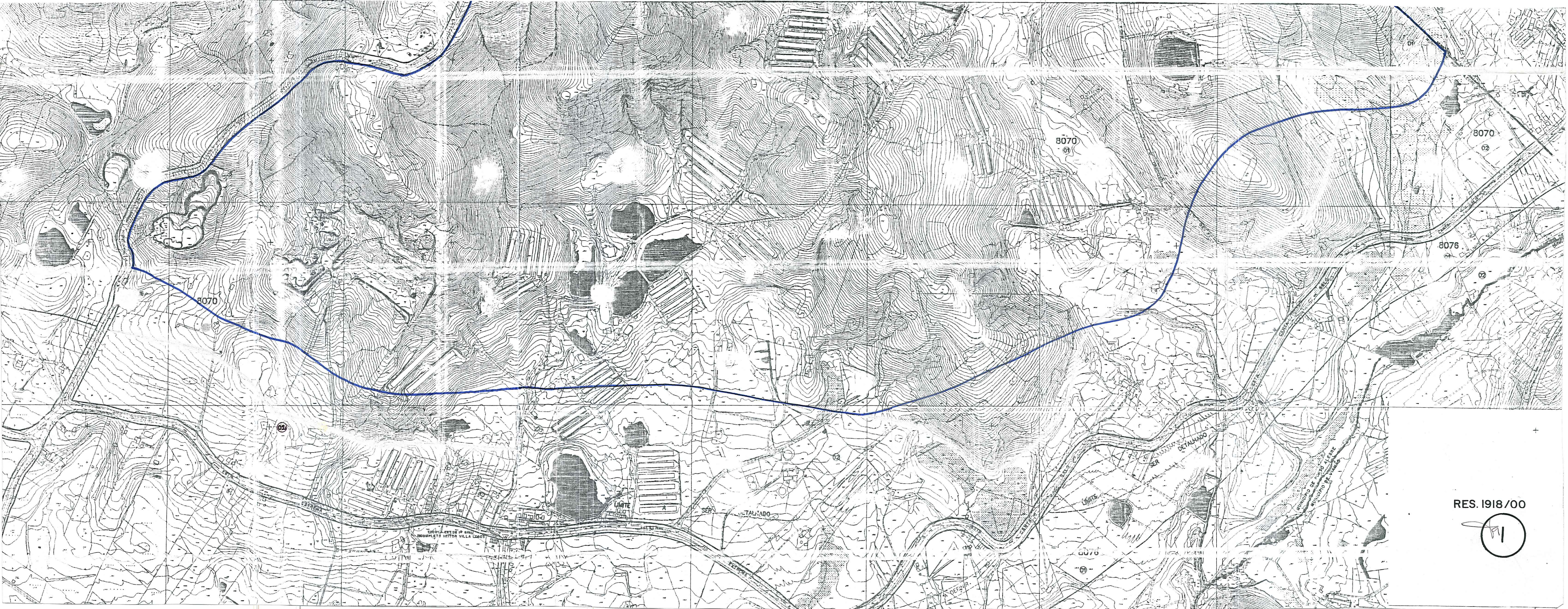

RES. 1918/00

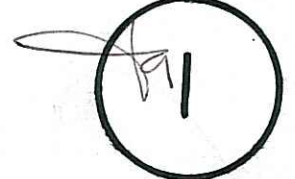

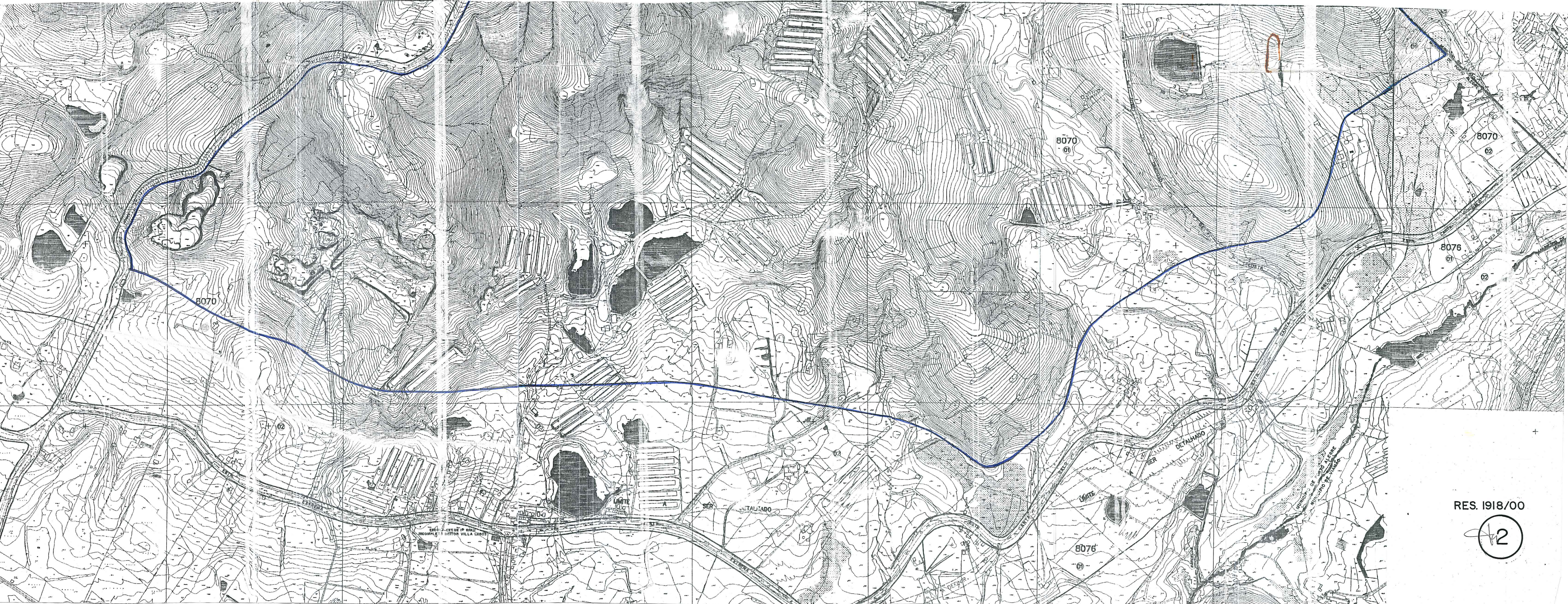

RES. 1918/00

2