



ASSUNTO
ALTERAÇÃO E INCLUSÃO DE TRAÇADO VIÁRIO.
ELIMINAÇÃO DE ÁREA VERDE

HOMOLOGO EM

17 DE Junho

DE 2005

Dr. Eliseu Santos
PREFEITO
Prefeito em Exercício
José Fogaça

O CONSELHO MUNICIPAL DE DESENVOLVIMENTO URBANO AMBIENTAL, EM SESSÃO REALIZADA NO DIA 24.10.2005, FACE AO DISPOSTO NO ARTIGO 164, INCISO II, DA LEI COMPLEMENTAR Nº434, DE 1º DE DEZEMBRO DE 1999 APROVA:

A ALTERAÇÃO E INCLUSÃO DE TRAÇADO VIÁRIO E A ELIMINAÇÃO DE ÁREA VERDE, SITUADOS NA MZ 08, UEU 040 E MZ 07, UEU 08, CONFORME PLANTA 2, ANEXA.

PRESIDENTE

CONSELHEIRO RELATOR

"DIGA NÃO ÀS DROGAS"

LINE



ASSUNTO
ALTERAÇÃO e INCLUSÃO DE TRAÇADO VIÁRIO.
ELIMINAÇÃO DE ÁREA VERDE

JUSTIFICATIVA

OS AJUSTES NO TRAÇADO VIÁRIO TÊM COMO BASE O QUE ESTABELECE O PARECER Nº 053 DE 09/12/04 DA CTAAPS.

ESTA RESOLUÇÃO FOI ORIGINADA PELO EXPEDIENTE ÚNICO 002.306987.00.7

PRESIDENTE

CONSELHEIRO RELATOR

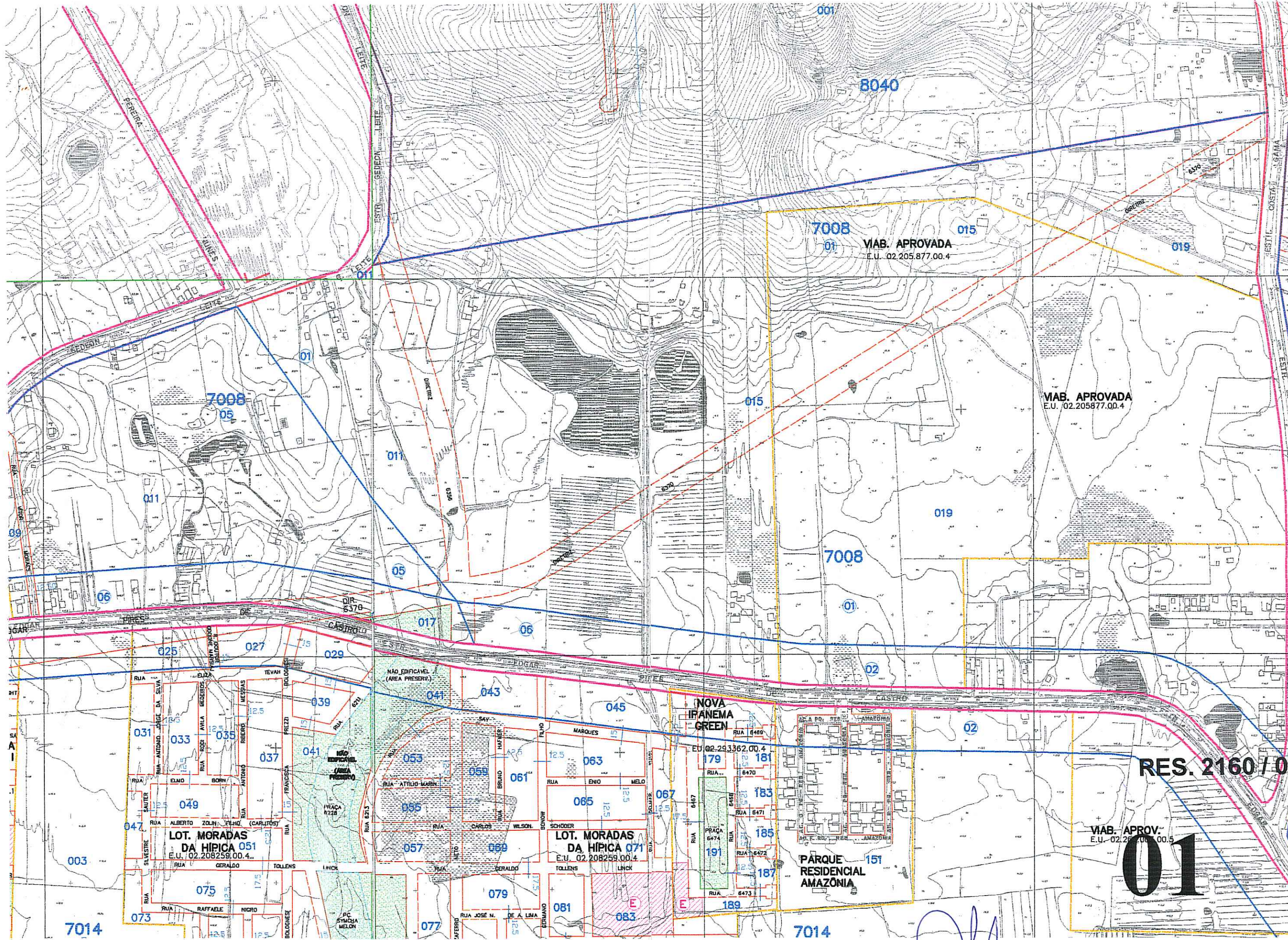

8040

7008 01
VIAB. APROVADA
E.U. 02.205.877.00.4

VIAB. APROVADA
E.U. 02.205877.00.4

7008 05

7008

LOT. MORADAS DA HIPICA 051
E.U. 02.208259.00.4

LOT. MORADAS DA HIPICA 071
E.U. 02.208259.00.4

NOVA IPANEMA GREEN

PARQUE RESIDENCIAL AMAZONIA

RES. 2160 / 05

VIAB. APROV.
E.U. 02.208259.00.5

01

7014

7014

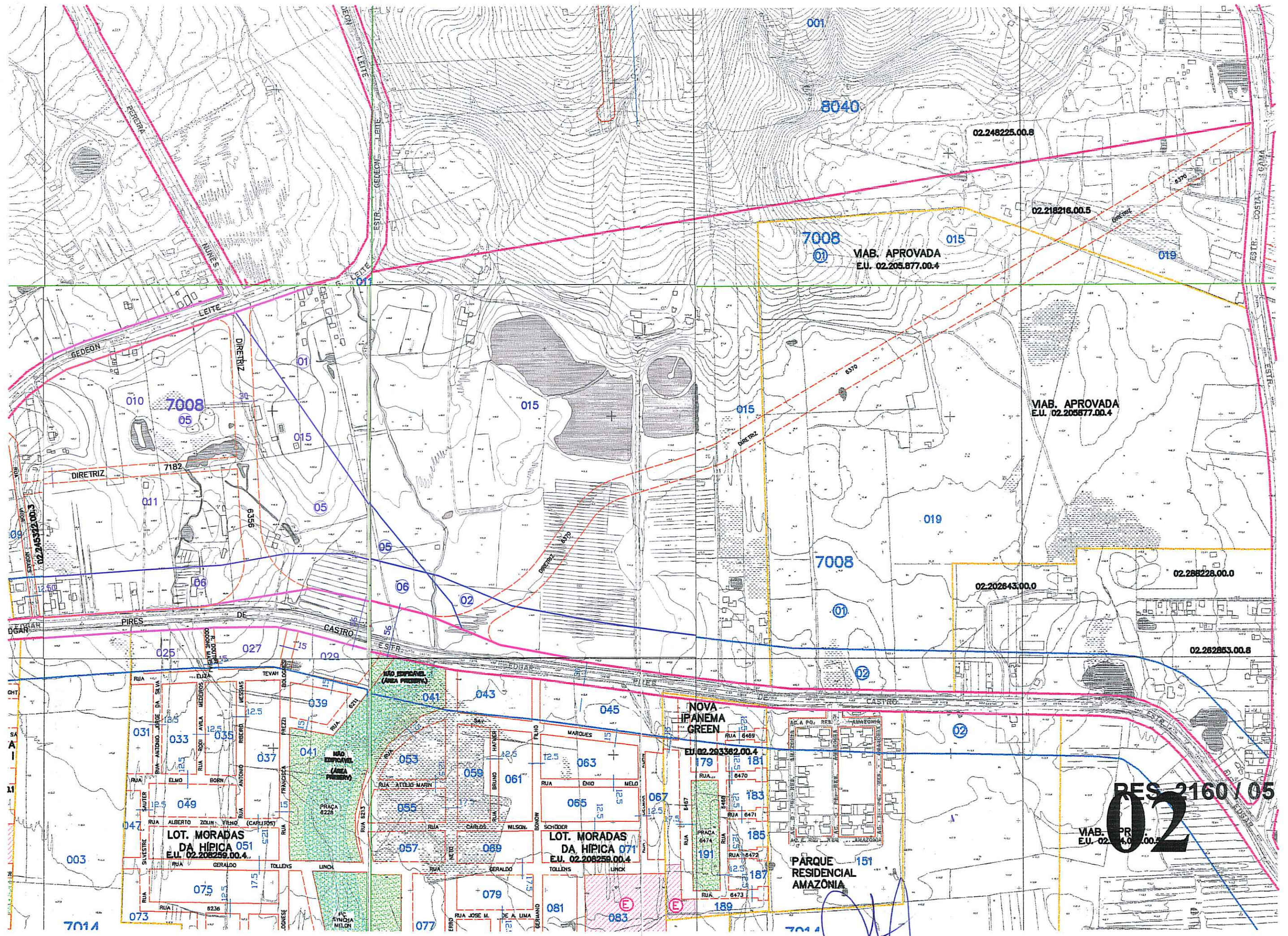

8040

02.246225.00.8

02.218216.00.5

7008

VIAB. APROVADA
E.U. 02.205.877.00.4

VIAB. APROVADA
E.U. 02.205877.00.4

7008

05

7182

011

066

015

015

019

7008

02.202643.00.0

02.288228.00.0

02.282853.00.8

LOT. MORADAS DA HÍPICA 051
E.U. 02.208259.00.4

LOT. MORADAS DA HÍPICA 071
E.U. 02.208259.00.4

NOVA IPANEMA GREEN
E.U. 02.293362.00.4

PARQUE RESIDENCIAL AMAZÔNIA

003

7014

077

RES 2160 / 05
02

VIAB. PR
E.U. 02.208259.00.4



ESCRITURA CONFO

ANEX A1
CEN
DPC

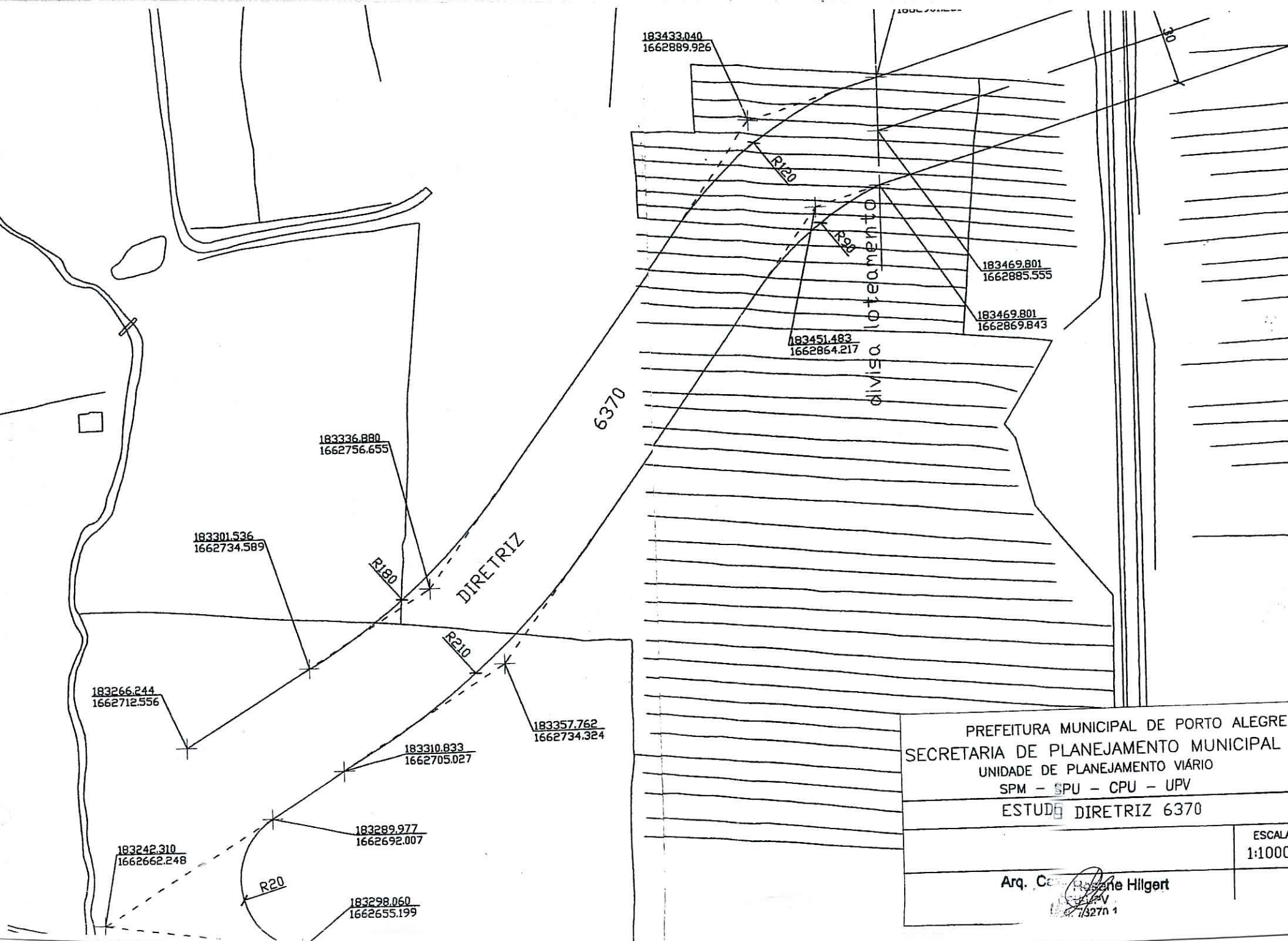

183433.040
1662889.926

183469.801
1662885.555

183469.801
1662869.843

183451.483
1662864.217

183336.880
1662756.655

183301.536
1662734.589

183266.244
1662712.556

183310.833
1662705.027

183357.762
1662734.324

183289.977
1662692.007

183242.310
1662662.248

183298.060
1662655.199

PREFEITURA MUNICIPAL DE PORTO ALEGRE
SECRETARIA DE PLANEJAMENTO MUNICIPAL
UNIDADE DE PLANEJAMENTO VIARIO
SPM - SPU - CPU - UPV
ESTUDO DIRETRIZ 6370

ESCALA
1:1000

Arq. Ca. *[Signature]* Hilgert

1/3270 1