



ASSUNTO
ALTERAÇÃO DE TRAÇADO VIÁRIO

HOMOLOGO

Em 05/10/2020

Nelson Marchezan Junior – Prefeito

O CONSELHO MUNICIPAL DE DESENVOLVIMENTO URBANO AMBIENTAL, EM SESSÃO REALIZADA NO DIA 06/08/2020 (SEI 20.0.000069713-4), face ao disposto no artigo 164, INCISOS I E ii, da lei complementar nº 434, de 1º de dezembro de 1999 aprova:

Alteração do traçado viário da Alameda Alceu Wamosy, com aumento de gabarito de 18,00m para 21,50m, no trecho inicial entre a Av. Carlos Gomes e a Alameda Eduardo Guimarães, com aproximadamente 90,00m de extensão, inserida na MZ 3, UEU 110, Bairro Três Figueiras, conforme plantas 01 e 02 anexas.

Germano Bremm
Presidente do Conselho Municipal de Desenvolvimento
Urbano e Ambiental – CMDUA

Virginia Darsie de Oliveira
Conselheira da METROPLAN no Conselho Municipal de
Desenvolvimento Urbano e Ambiental - CMDUA



ASSUNTO
ALTERAÇÃO DE TRAÇADO VIÁRIO

JUSTIFICATIVA

A demanda tem origem no EU nº 002.338285.00.0, referente ao EVU aprovado pela CAUGE em 03/01/2018 e validado pelo CMDUA no Parecer 10/18 de 20/03/2018, homologado pelo prefeito em 13/04/18.

Trata-se de aumento de gabarito para comportar a inserção da Alameda Alceu Wamosy com a Av. Carlos Gomes e alargamento da pista da Alameda Alceu Wamosy em 3,5m, conforme Projeto Geométrico aprovado em 31/07/2019.

Esta Resolução foi originada pelo processo SEI Nº 19.0.000101826-7 e no EU nº 002.338285.00.0.

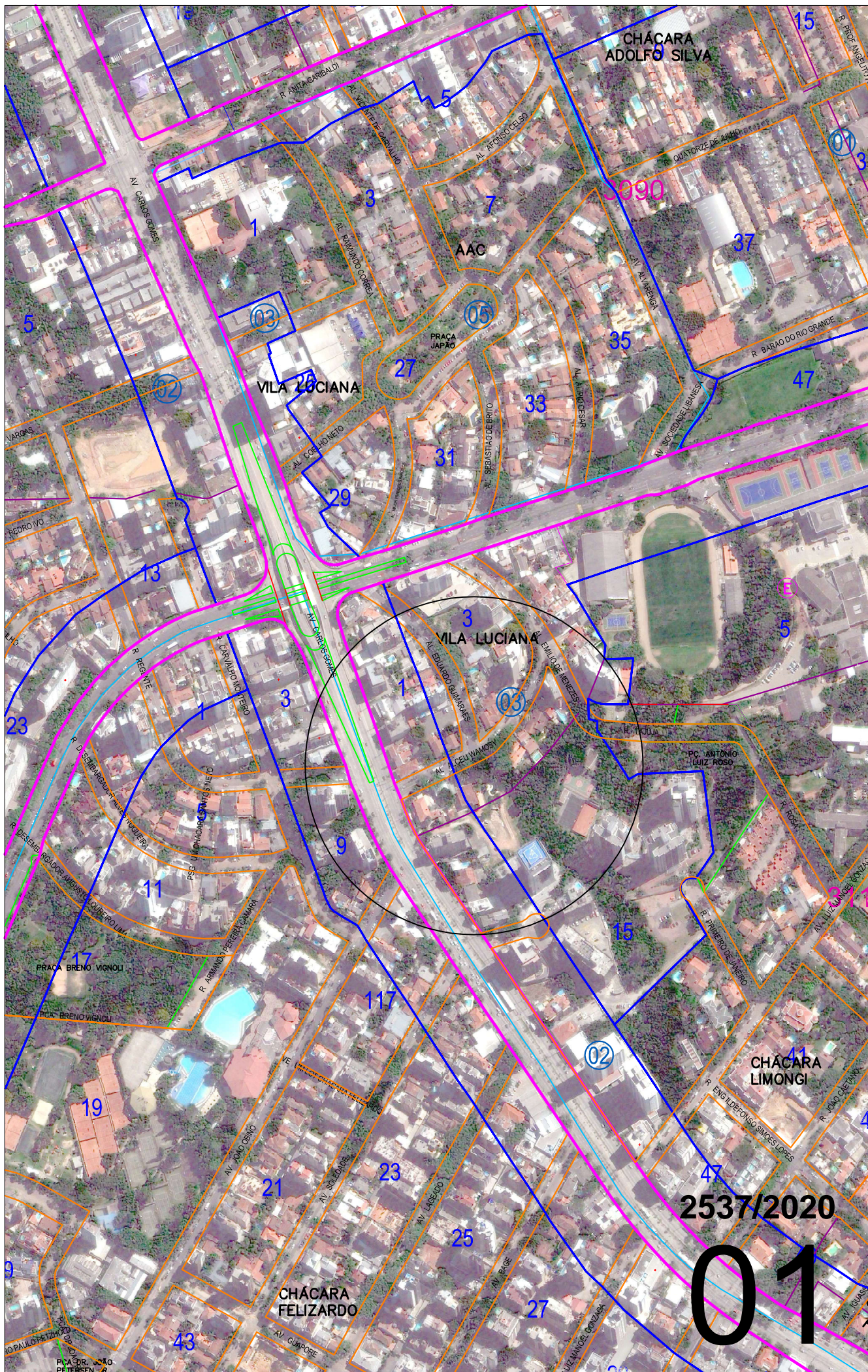

CHÁCARA ADOLFO SILVA

VILA LUCIANA

VILA LUCIANA

CHÁCARA LIMONGI

CHÁCARA FELIZARDO

2537/2020

01

PLA DIR 0340 PETERSEN R.

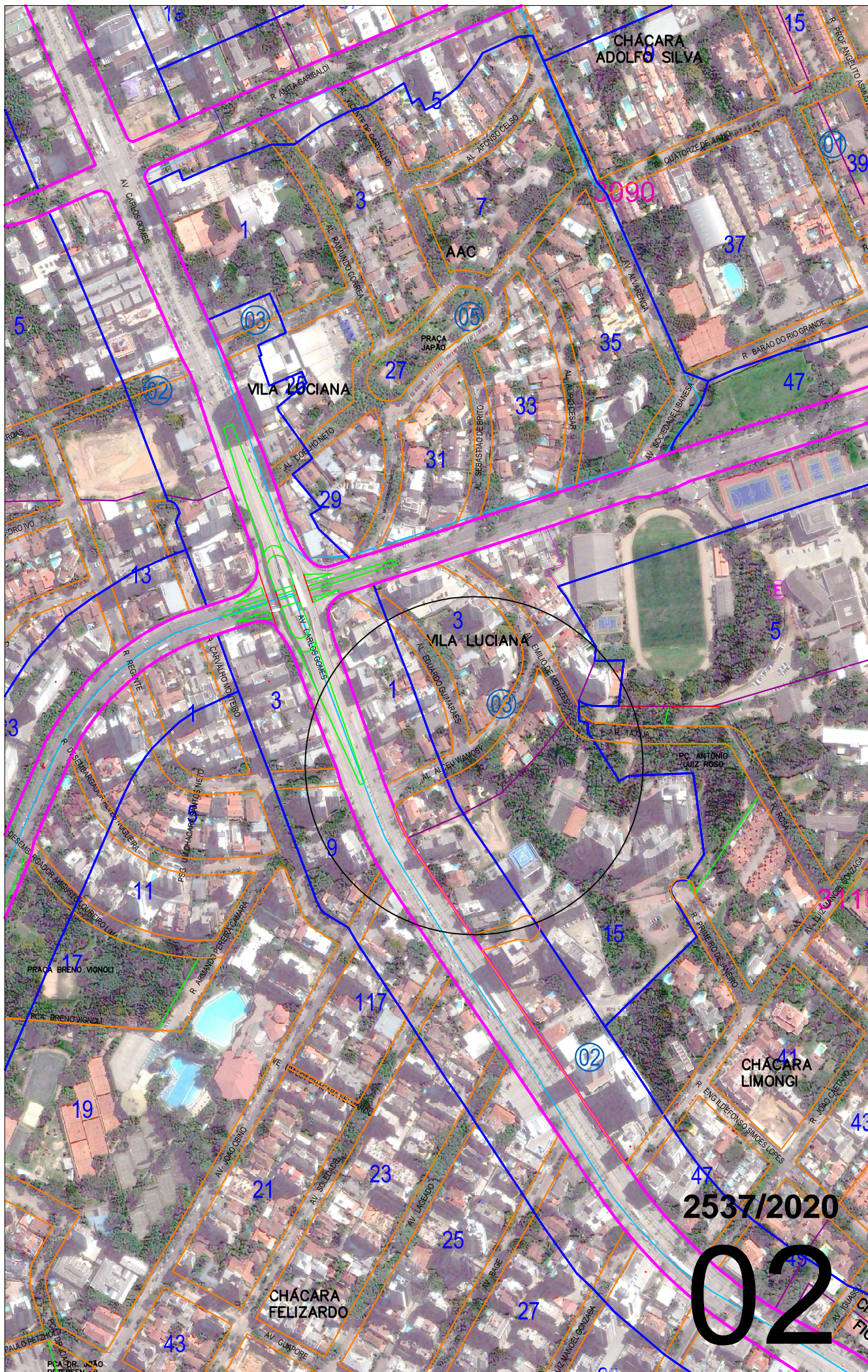

2537/2020

02