

REVISADO EM 09/03/04 *Julvotto*

Digitizada em 02/03/04 *Bianca*

PREFEITURA MUNICIPAL DE PÔRTO ALEGRE
S. M. O. V. - DIVISÃO DE VIAÇÃO
SETOR DE ESTATÍSTICA E LOGRADOUROS

LOGRADOURO: *ANTÔNIO ODIL PEIXOTO - RUA*
TRECHO:

LETRA *P.*
FICHA N.º *511*

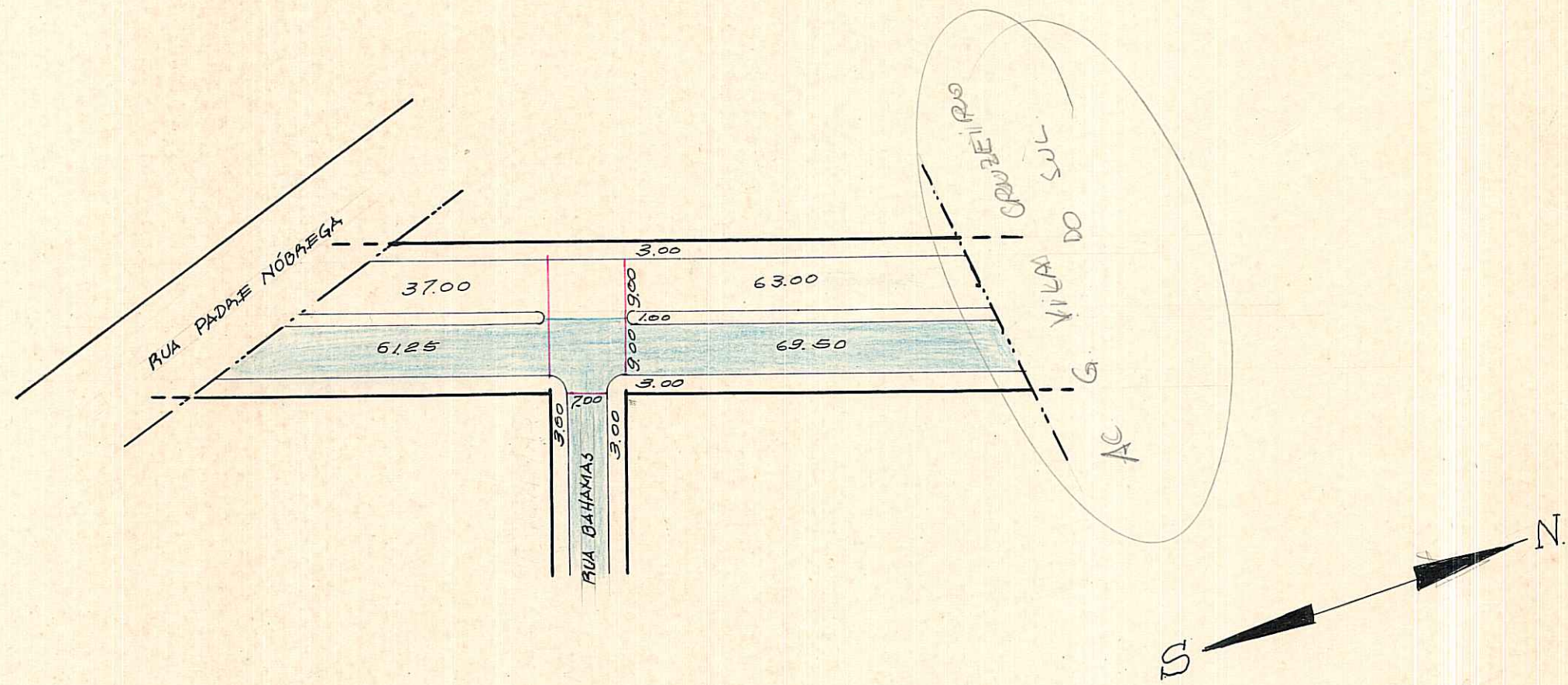

CTM=7871015 BAIRRO= SANTA TEREZA 2987-2 F43, 2987-2 FII UTS=143 UTP=121

Logradouro PÚBLICO REGISTRADO PELO PROC. Nº 12.143/77 EM 22-2-78
antiga rua "A" - Lei 4413/78
CONJ. RES. COORDADO
PASTA 323

ESCALA APROXIMADA 1:1.000

Paralelepípedo	
Pedra Irregular	
Asfalto	
Concreto	
Encascalhado	
Terreno Natural	

S. E. L.

DESENHO: *P. Machado*

CHEFE DO SETOR: *Paulo Machado*
Chefe do Setor de Desenho - D.U.

DATA *6/3/78*