

REVISADO EM 10/03/04 *Ruatto*

Digitalizado em 10/03/04 *Bueno*

# PREFEITURA MUNICIPAL DE PORTO ALEGRE

S. M. O. V. — S. U. P. M.  
DIVISÃO DE URBANIZAÇÃO

LOGRADOURO: AURORA, TRAVESSA

LETRA \_\_\_\_\_

(CONHECIDA COMO)  
LOT. CHAC. DAS PEDRAS

FICHA Nº 285

CROQUI:

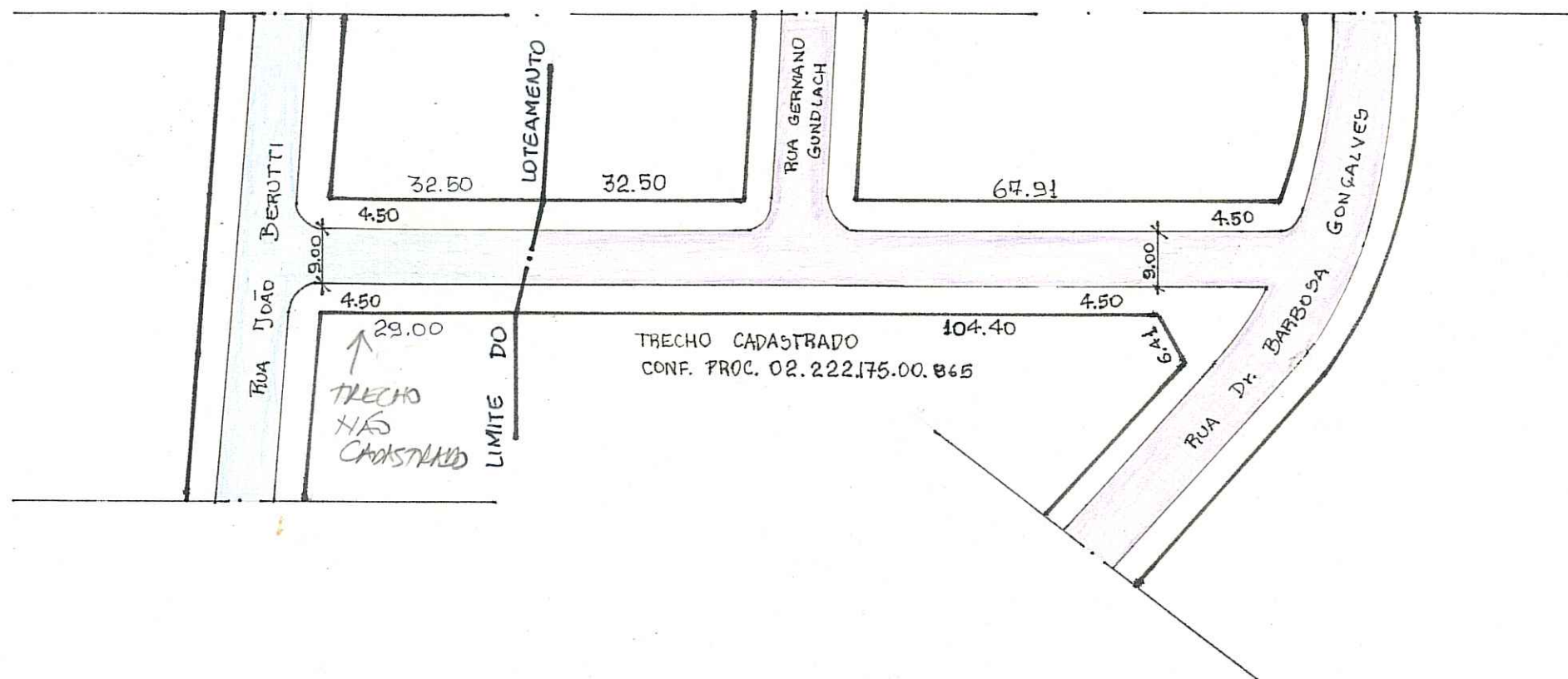

AEROS: 1/5.000 2987-2 B IV  
1/1.000 2987. 2 B 74 *UM=2477150*

OBS:

LOGRADOURO CADASTRADO ENTRE A RUA DR. BARBOSA GONCALVES  
E LIMITE DO LOTEAMENTO

LOTEAMENTO CHACARA DA PEDRA  
PASTA 24 I  
BAIRRO CHACARA DAS PEDRAS

ESCALA APROXIMADA 1:1000  
TIPO DE PAVIMENTO

- PARALELEPIPEDO
- PEDRA IRREGULAR
- ASFALTO
- CONCRETO
- ENCASCALHADO
- TERRENO NATURAL

DESENHO: *Carlos H. de O. Agner*

CHEFE DO SETOR: *[Signature]*

DATA

09 / 02 / 94