

FICHA Nº 1058

PASTA Nº 547

CONTROLE DE LOGRADOUROS

LOGRADOURO ANTERO SIMOES, RUA (ANTIGA RUA 2038 - LOT. TIMBAUVA E LOT. PORTO NOVO) LEI DE DENOMINAÇÃO 9710 de 30/12/2004. *Digitalizada em 17/03/04 - August.*

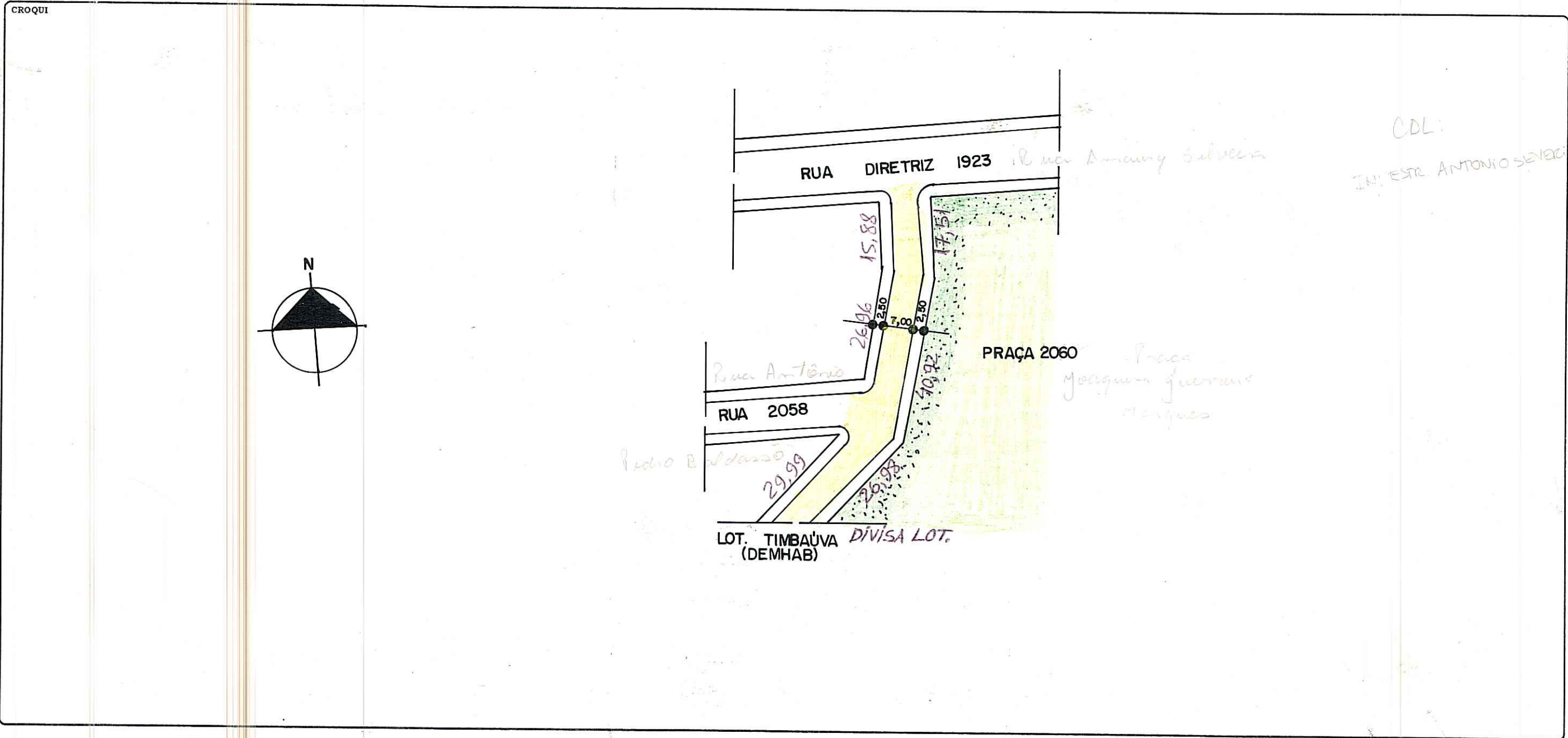

OBSERVAÇÕES  
 LOGRADOURO PÚBLICO CADASTRADO (ESTE TRECHO)  
 EM 12/03/2002 - PASTA 547

CTM 9078726	MAPA CADASTRAL 2987-2DI
DIVISÃO TERRITORIAL MZ: 03 UEU: 086	
ESCALA 1:1000	BAIRRO MARIO QUINTANA

DATA 20 / 03 / 02 DESENHO CHEFE DO SETOR *João Ricardo de Mouta Car*

CONTROLE DE LOGRADOUROS

LOGRADOURO  
**ANTERO SIMÕES, RUA**

(ANTIGA RUA 2038 - LOT. TIMBAUVA E LOT. PORTO NOVO)

LEI DE DENOMINAÇÃO  
 9710 de 30/12/2004.

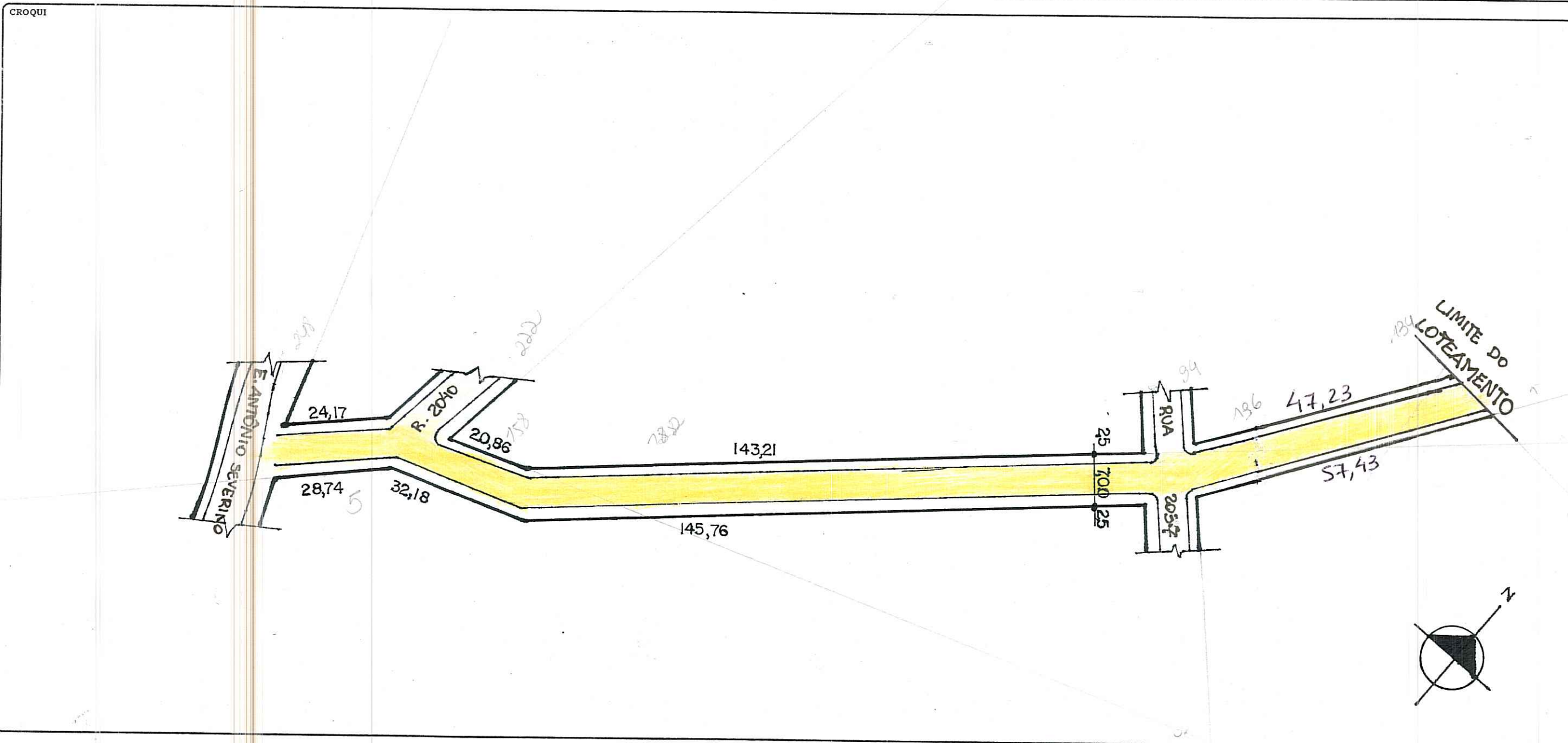

OBSERVAÇÕES  
**LOGRADOURO PÚBLICO NÃO CADASTRADO**  
 LOT. TIMBAUVA  
 PASTA 216-07  
 ↳ ESTE TRECHO (ENTRE ESTE. ANTONIO SEVERINO E DIVISÃO DO LOT.)

CTM <b>9078726</b>	MAPA CADASTRAL 2987-2 DI
DIVISÃO TERRITORIAL MZ: 03 UEU: 086	
ESCALA 1: 1000	BAIRRO MARIO QUINTANA

DATA 17 / 05 / 02  
 DESENHO *Luciano S. Figueiredo*  
 CHEFE DO SETOR *[Signature]*