

REVISADO EM 11/03/04 J. Ruatto

100 DIGITIZADA EM 11/03/04

# PREFEITURA MUNICIPAL DE PORTO ALEGRE

## SPM-CIP-URP 2

LOGRADOURO: ARAPEI - RUA

LETRA \_\_\_\_\_

FICHA Nº \_\_\_\_\_

CROQUI:

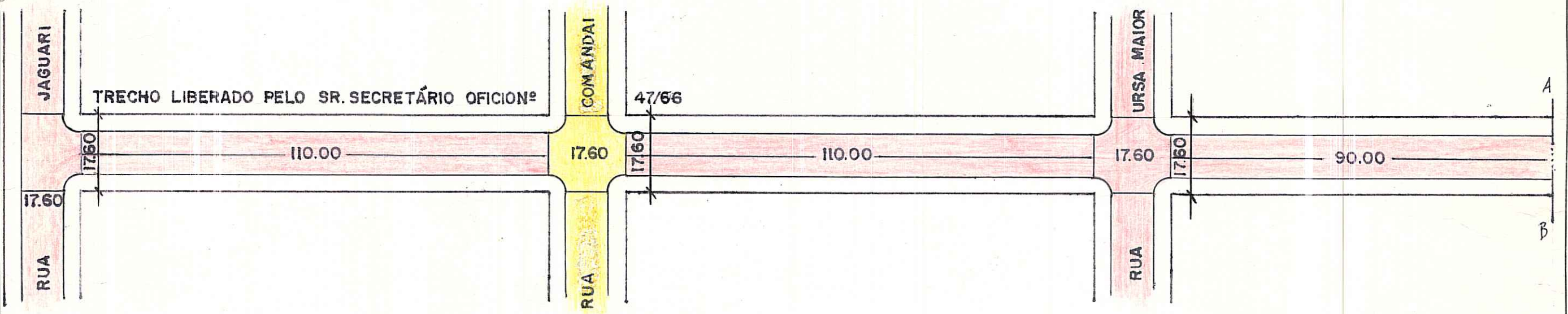

CTM= 7771025 BAIRRO= CRISTAL AEROG= 2987-2 FIII, 2987-2 F32, 22 UTS= 143 UTP= 119

OBS:  
LOGRADOURO PÚBLICO CADASTRADO  
ENTRE RUA JAGUARI E RUA ORFANOTRÓFIO

ESCALA APROXIMADA 1:1000

TIPO DE PAVIMENTO

PARALELEPÍPEDO	
PEDRA IRREGULAR	
ASFALTO	
CONCRETO	
ENCASCALHADO	
TERRENO NATURAL	

DESENHO: MARCIO C. SEVERO

CHEFE DO SETOR: José Ricardo de M. Lima

DATA: 24/07/97



ARAPEI, RUA

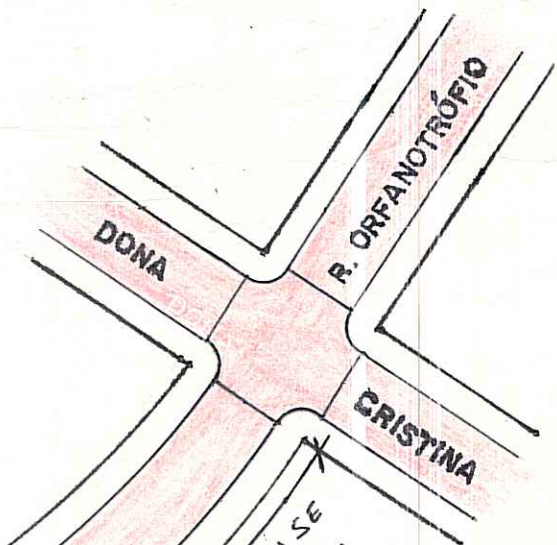
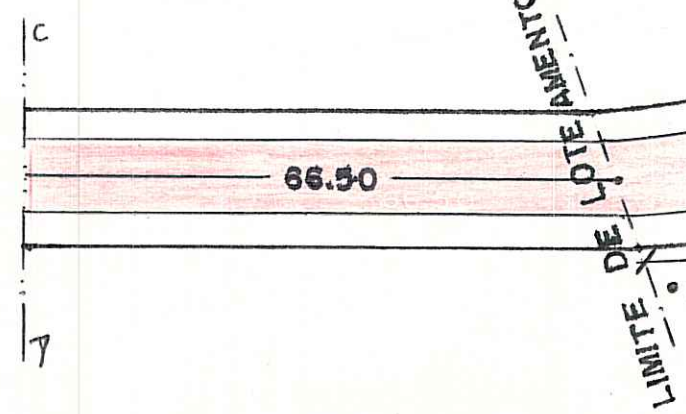
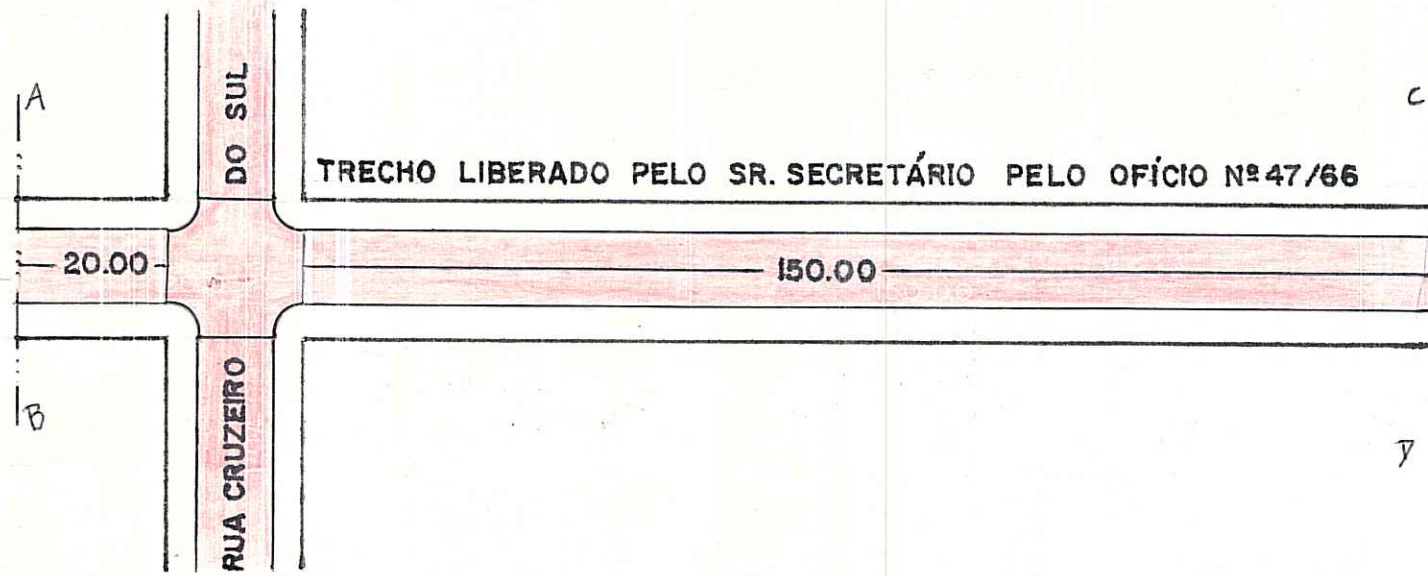

OBS: O CADASTRO DESTA TRECHO FOI CORRIGIDO PARA SE ADEQUAR AO EXISTENTE NO LOCAL. VER PARECER ASSESSORIA JURÍDICA NO EXP. 206568.1 DE 16/07/97. PASTA 156.