

REVISADO EM 13.04.05 *P. Machado*

Ano digitalizado 08.04.05

# PREFEITURA MUNICIPAL DE PORTO ALEGRE

S. M. O. V. — S. U. P. M.  
DIVISÃO DE URBANIZAÇÃO

LOGRADOURO: MONROE - RUA

LETRA T.

FICHA Nº 28

antiga Rua Hamburgo - decreto 139/1942.

CROQUI:

*JP*

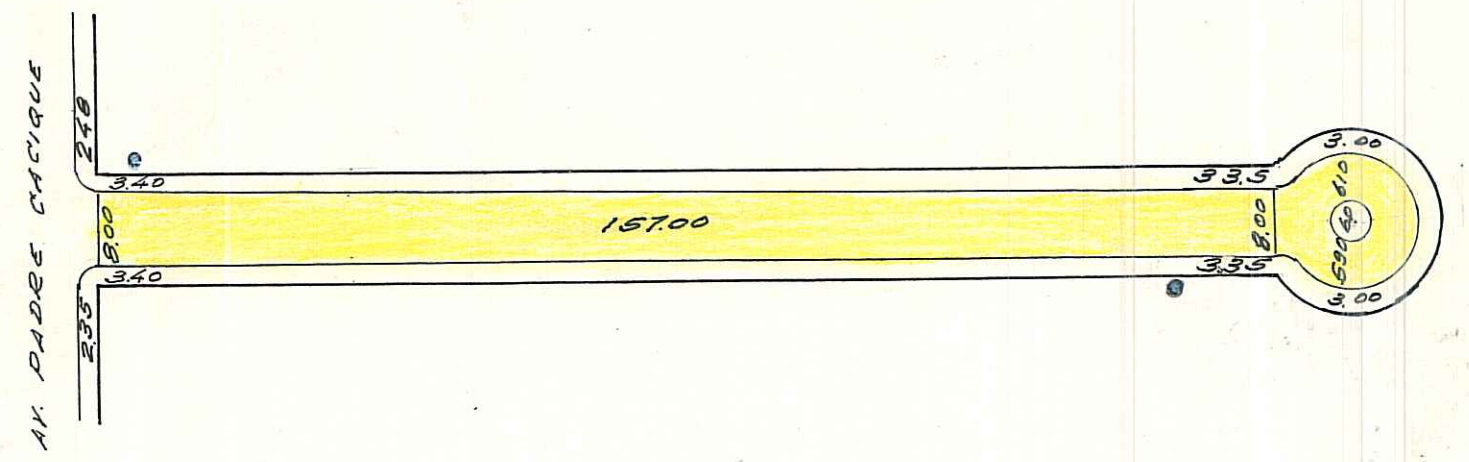

- IDENT. DE PLACAS.
- CASA
  - POSTE

OBS: LOGRADOURO PÚBLICO REGISTRADO.  
 CTM: 7773054      BAIRRO: SANTA TEREZA  
 MZ: 04  
 UEU: 018  
 AGNO: 2987-2 FI

ESCALA APROXIMADA 1:1000

TIPO DE PAVIMENTO

PARALELEPÍPEDO	<input type="checkbox"/>
PEDRA IRREGULAR	<input checked="" type="checkbox"/>
ASFALTO	<input type="checkbox"/>
CONCRETO	<input type="checkbox"/>
ENCASCALHADO	<input type="checkbox"/>
TERRENO NATURAL	<input type="checkbox"/>

DESENHO: P. Machado      CHEFE DO SETOR: Wil Paulo Machado      DATA: 27/11/80  
*P. Machado*  
 Chefe do Set. de Desenho - D. U.