

401 REVISADO EM 13.08.04

Revolto DIGITIZADA EM 12.08.04 Marco  
FICHA A SER REFEITA  
CONFORME COM AERF 2987-2 F.1

CAIQUIS

CAIQUIS - Av. PADRE

Rua Gerão do Cerro

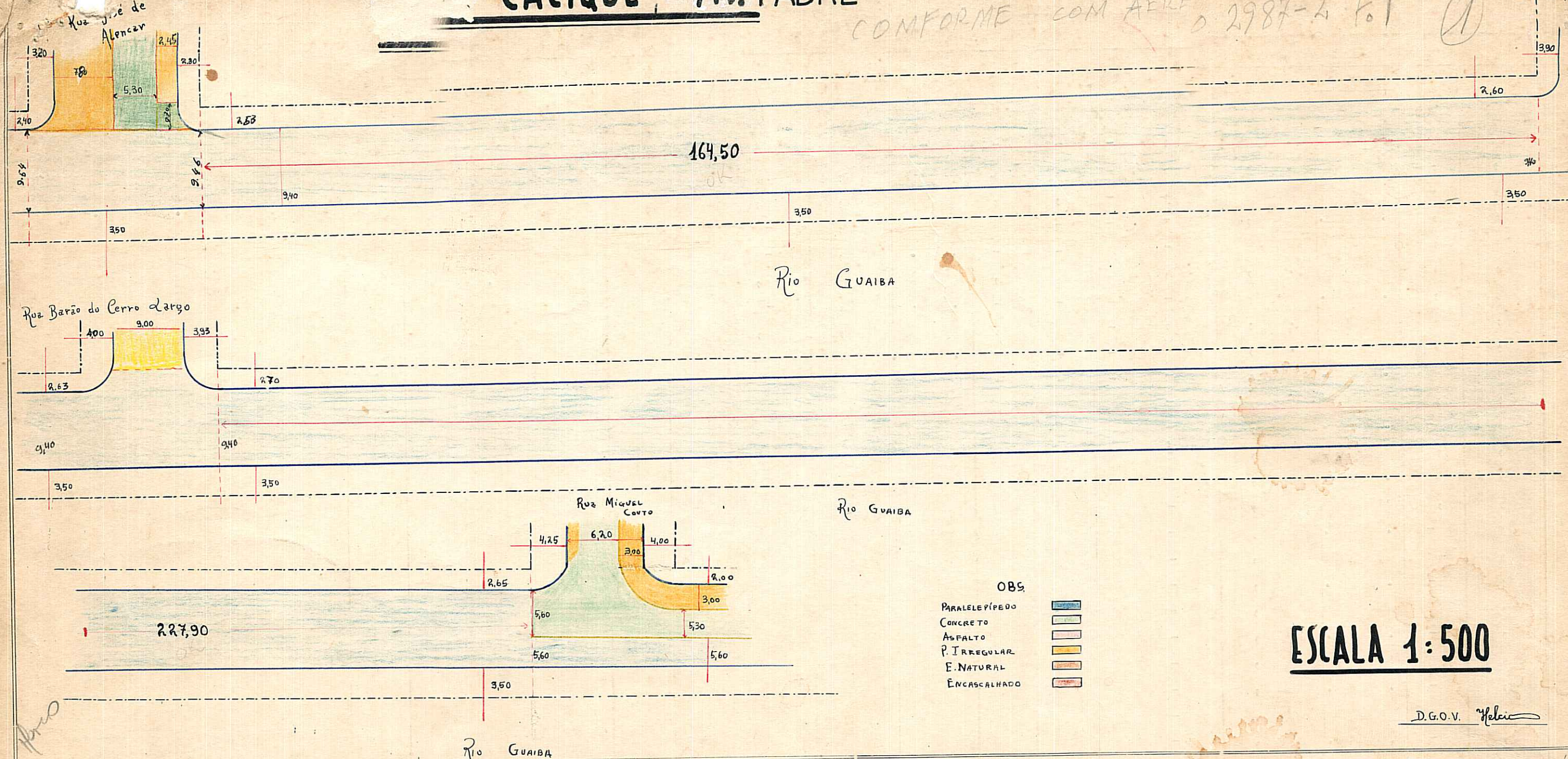

**ESCALA 1:500**

D.G.O.V. Helcio

OBSERVAÇÕES:

MZ: 04  
 UEB: 016  
 CTM: 7774-136  
 MC: 2987-2F 32 - 2987-2F 38  
 2987-2F I

CTM: 7774 136  
 MZ: 04  
 UEB: 016  
 AERF: 2987-2F I  
 BAIRRO: MENINO DEUS  
 SANTA TEREZA  
 PARRA DE BELAS  
 CRISTAL

PREFEITURA MUNICIPAL DE PÔRTO ALEGRE

DIRETORIA GERAL DE OBRAS E VIAÇÃO  
DIRETORIA DE VIAÇÃO

PAVIMENTAÇÕES

Logradouro: PADRE CACIQUE, AVENIDA.-  
Trecho: RUA JOSÉ DE ALENCAR E AVENIDA GUAIBA.- Nº de Quadras 5  
Pavimentado: Total.º SIM.- Parcial.º Não Pav

LETRA

FICHA N.º 1.-

CRUZAMENTOS

EXECUTADO

Pavimentado

QUADRAS						CRUZAMENTOS						EXECUTADO		DATA DE ENTREGA AO TRÂNSITO	OBSERVAÇÕES
N.ºs	COMPRIM.º	LARGURA	PAVIMENTO		CORDÕES	N.ºs	COMPR.º	LARGURA	PAVIMENTO		CORDÕES	DATA DE		EMPREITEIRO	
			ESPÉCIE	ÁREA					ESPÉCIE	ÁREA		INÍCIO	FIM		
1	164,50	9,40	Paralele	1.546,30	329,00	0-1	-	-	-	-	-				CRUZAMENTOS 0-1 E 5-0 FIGURAM RESPECTIVAMENTE NAS: RUA JOSÉ DE ALENCAR E AV. GUAIBA.-
2	227,90	9,40	""	2.142,26	455,80	1-2	16,80	12,00	Paralele	205,18	27,00				
3	150,00	5,30	Concreto	795,00	283,30	2-3	17,45	13,50	Concreto	89,97	27,66				
3	150,00	1,20	P.Irreg.	196,70	-	2-3	-	-	Paralele	121,52	-				
3	133,30	4,65	Paralele	681,69	-	2-3	-	-	P.Irr.	11,20	-				
4	348,50	5,30	Concreto	1.847,05	348,50	3-4	15,60	9,55	Concreto	82,68	7,40				
4	348,50	0,93	P.Irreg.	324,10	-	3-4	-	-	P.Irr.	41,97	-				
5	469,70	5,30	Concreto	2.489,41	469,70	4-5	15,00	9,95	Concreto	79,50	8,98				
5	333,30	5,30	""	1.766,49	-	4-5	-	-	P.Irreg.	56,83	-				
5	803,00	1,18	P.Irreg.	947,54	-	5-0	-	-	-	-	-				
5	29,00	5,30	Concreto	153,70	-										
5	29,00	-	P.Irreg.	78,80	-										
5	29,00	5,30	Concreto	153,70	-										
5	29,00	-	P.Irreg.	146,45	-										
5	29,00	5,30	Concreto	153,70	-										
5	29,00	-	P.Irreg.	209,67	-										
5	29,00	5,30	Concreto	153,70	-										
5	29,00	-	P.Irreg.	179,50	-										
5	29,00	5,30	Concreto	153,70	-										
5	29,00	-	P.Irreg.	120,35	-										
5	29,00	5,30	Concreto	153,70	-										
5	29,00	-	P.Irreg.	76,55	-										
5	29,00	5,30	Concreto	153,70	-										
5	29,00	-	P.Irreg.	58,00	-										
5	3,20	5,30	Concreto	16,96	-										
5	3,20	-	P.Irreg.	4,48	-										

392,40  
1.533,50  
**TOTAL**  
1.925,90

ENCASC.do....  
P. IRREG..... 2.342,14  
PARALEL..... 4.370,25  
CONCRETO.... 7,990,81  
ASFALTO.....

1.886,30

16,80  
118,05  
**TOTAL**  
64,85

ENCASC.do....  
P. IRREG..... 110,00  
PARALEL..... 326,70  
CONCRETO.... 252,15  
ASFALTO.....

71,04

OBSERVAÇÕES:

0-14

Encarregado..... Data 29/ 8 / 1953 Visto.....

# CROQUIS

## CACIQUE - Av. PADRE

(2) OTAVIO DUTRA

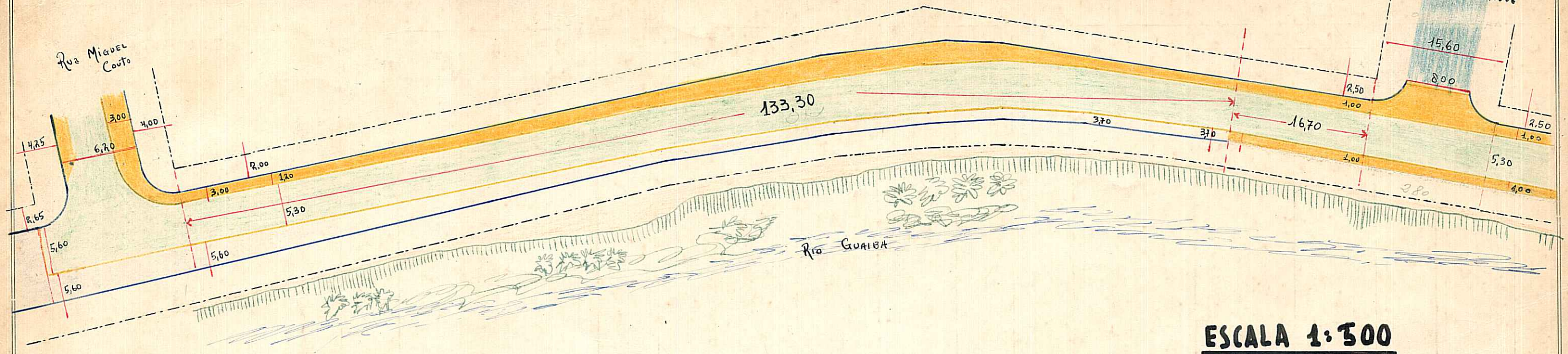

**ESCALA 1:500**

Rua Vila Nova  
OTAVIO DUTRA

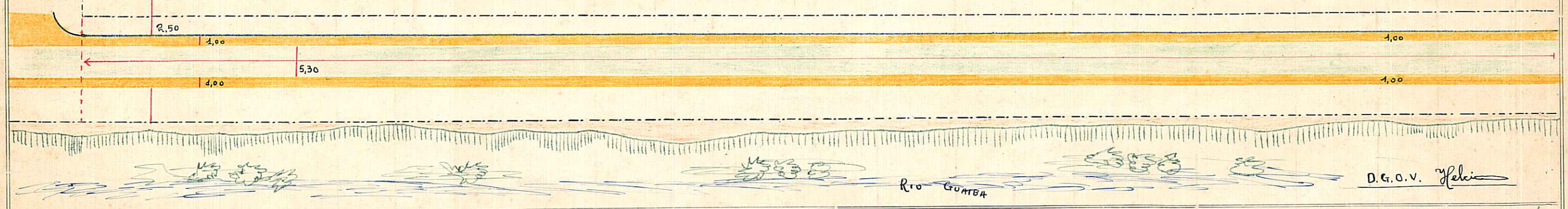

D.G.O.V. Felício

OBSERVAÇÕES:

# CROQUIS

## CACIQUE - AV. PADRE

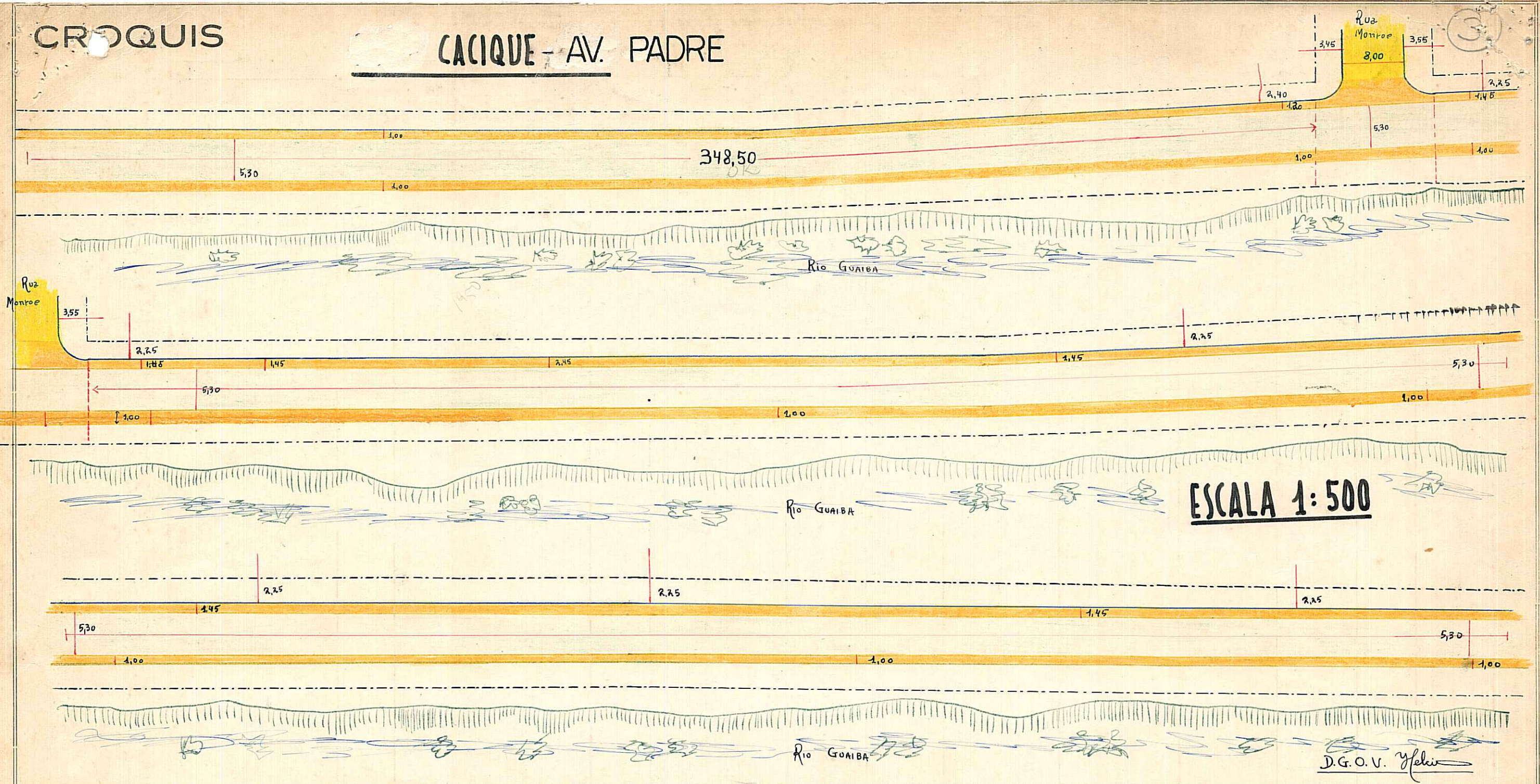

OBSERVAÇÕES:

180  
130  
540  
100  
1000

2  
535  
635  
275  
155  
1600

# CROQUIS

## CACIQUE - Av. PADRE

4

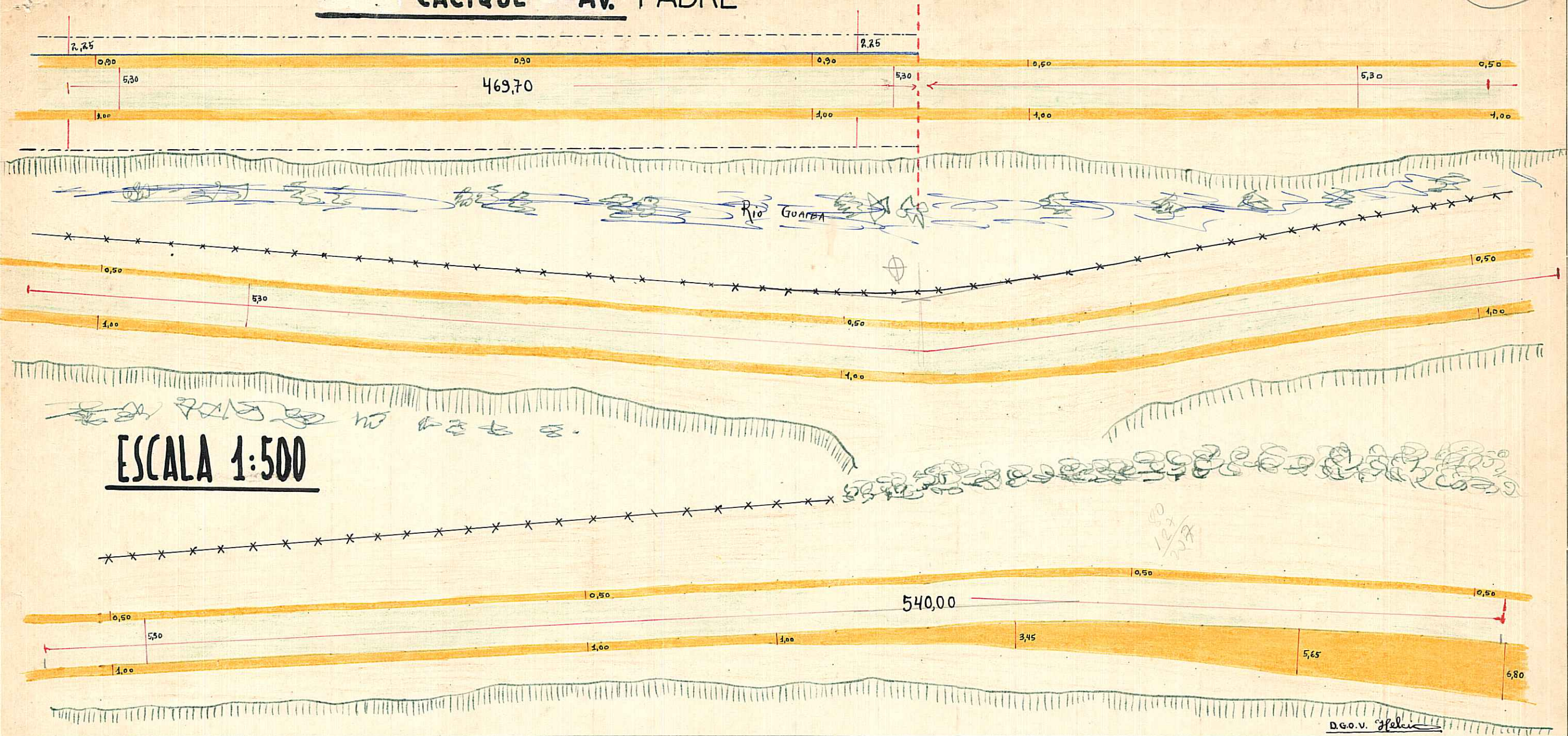

ESCALA 1:500

OBSERVAÇÕES:

Handwritten notes and sketches at the bottom right, including a signature "D.G.O.V. Helio" and some illegible scribbles.

# CROQUIS

5

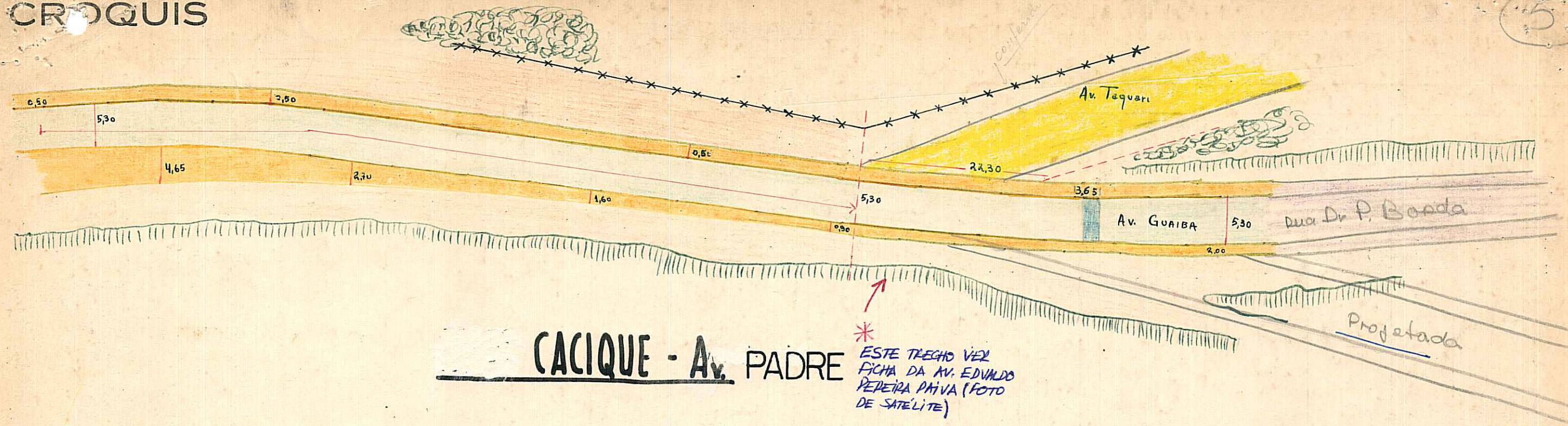

CACIQUE - Av. PADRE

ESTE TRECHO VEZ FICHA DA AV. EDUARDO PEDEIRA PAIVA (FOTO DE SATELITE)

ESCALA 1:500

D.G.O.V. *Yelvis*

## OBSERVAÇÕES:

Pode receber contrução em toda e xtensão ( Jose de Alencar e ~~Av. Guaiba~~) PINHEIRO BORBA

# CROQUIS

## Cacique - AV. PADRE

Entrada para a ponta do Melo

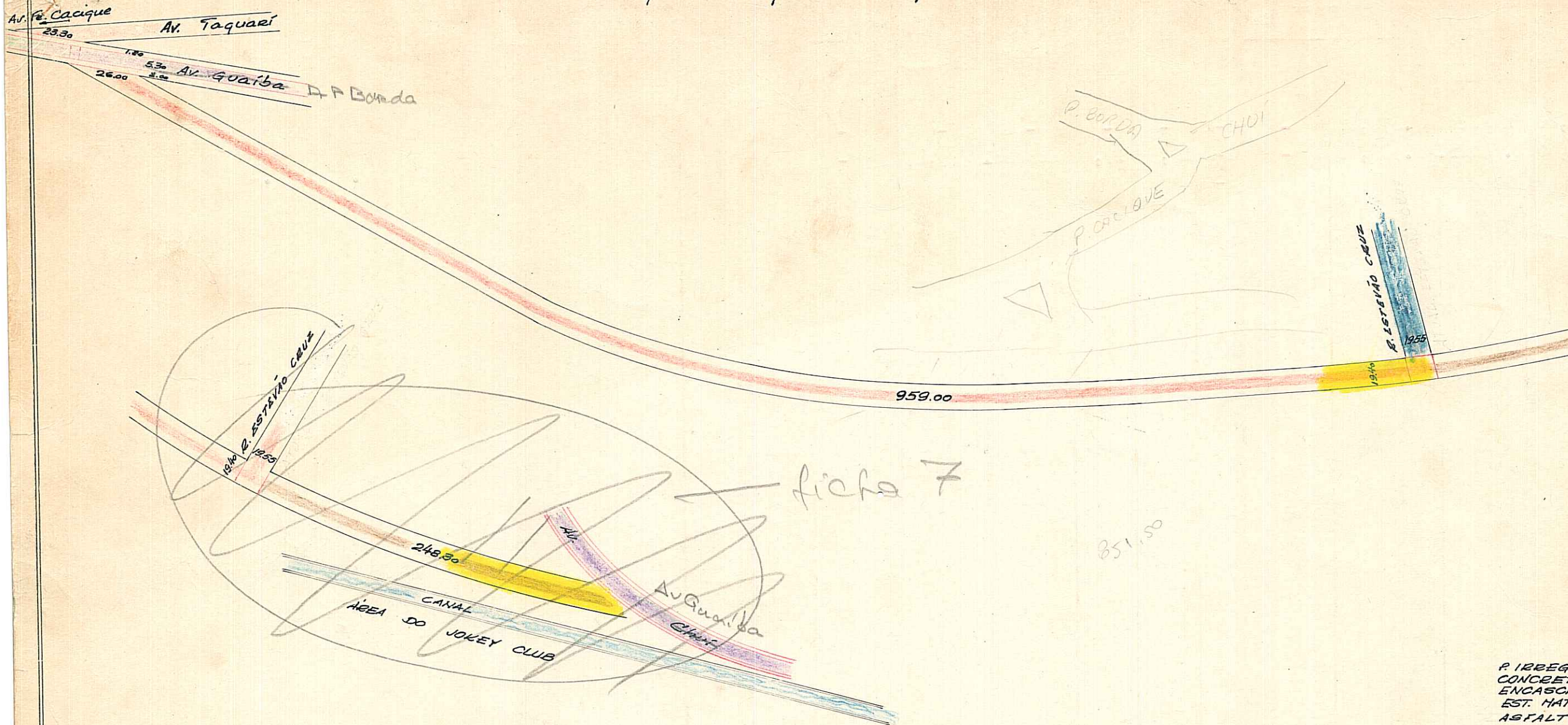

OBSERVAÇÕES: Trecho emencalhado

Pode receber cons. trução entre AV. Guaiba e rua Sarandi)

Escala 1:3000  
DESENHO: A. S. PADÃO

# PAVIMENTAÇÕES

**PREFEITURA MUNICIPAL DE PÔRTO ALEGRE**

DIRETORIA GERAL DE OBRAS E VIAÇÃO

DIRETORIA DE VIAÇÃO

Logradouro: PADRÃO DE AV. - N.º de Quadras 2  
 Trecho: ENTRE AV. GUAIBA E 248,30 ALEM DA R. SARANDI EM DIREÇÃO DA R. CHUI  
 Pavimento: Total.te ..... Parcial.te SIM Não Pavimentado .....

LETRA 7  
 FICHA N.º

QUADRAS					CRUZAMENTOS					EXECUTADO		DATA DE ENTREGA AO TRÂNSITO	OBSERVAÇÕES	
N.º	COMPRIM.to	LARGURA	PAVIMENTO		CORDÕES	N.º	COMPR.to	LARGURA	PAVIMENTO		DATA DE			EMPREITEIRO
			ESPÉCIE	ÁREA					ESPÉCIE	ÁREA	INÍCIO	FIM		
1	959,00	8,00	Encascal	7.672,00	-	0-1	-	-	-	-				O CRUZAMENTO 0-1 FIGURA NA AV. GUAIBA.-
2	248,30	8,00	E.Natur.	1.986,40	-	1-2 2-0	19,55	19,40	Encascal	379,27				
<b>TOTAL</b>			ENCASC. do... P. IRREG.... PARALEL. ... CONCRETO .. ASFALTO .... E.Nat.	7.672,00     1.986,40		<b>TOTAL</b>		ENCASC. do... P. IRREG.... PARALEL. ... CONCRETO .. ASFALTO ....	379,27    		<b>OBSERVAÇÕES:</b> ZONA. CRISTAL.-			
													Encarregado..... Data 12 / 12 1953 Visto.....	DIRETOR DE VIAÇÃO



# CACIQUE - AV. PADRE

P. BORDA

Borda

Chui

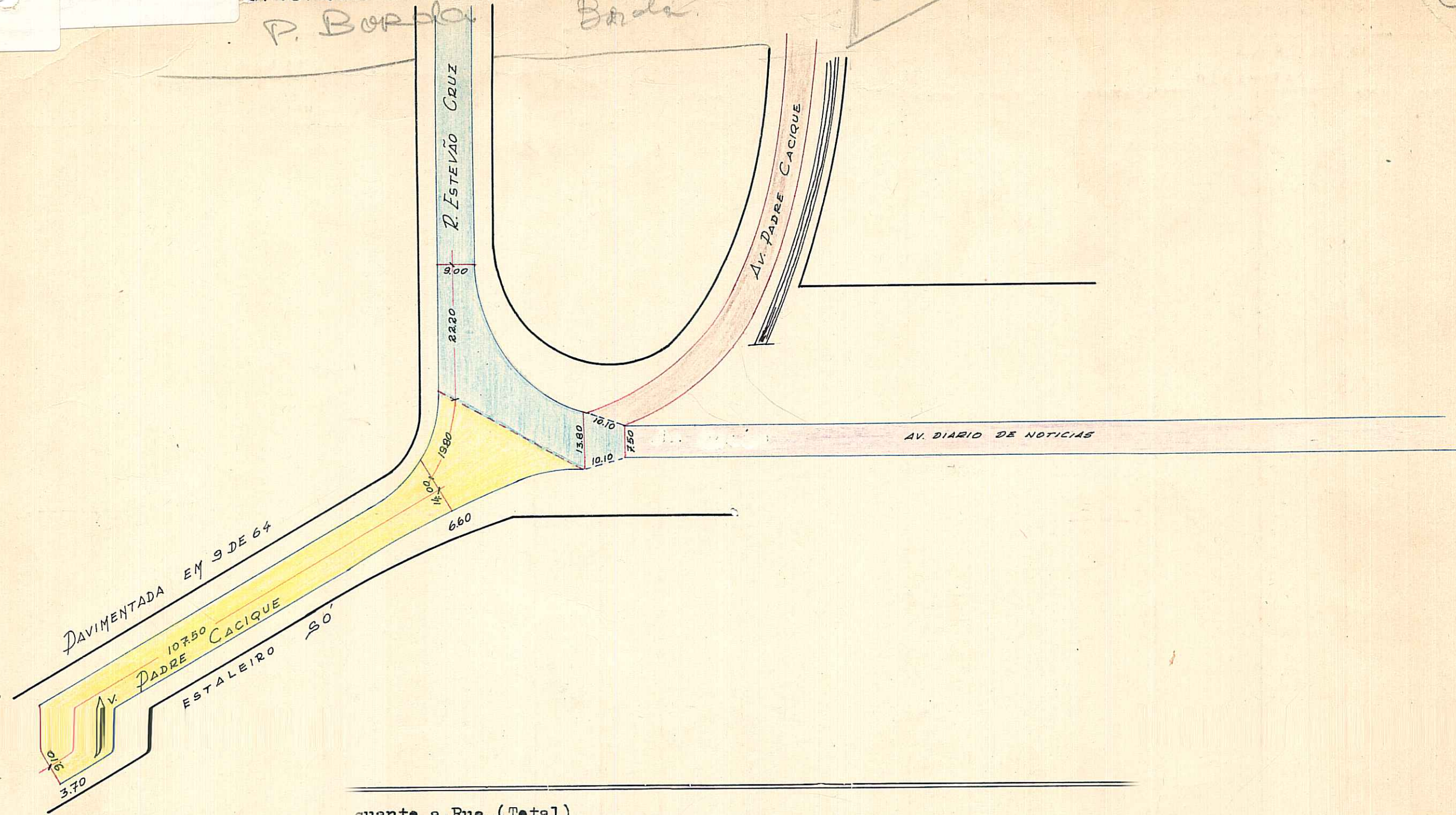

OBSERVAÇÕES: Nada temos a opôr quanto a Rua (Total)  
 Entre: Rua Estevão Cruz e Av. Chui, liberado pelo Ofício nº10/67.

—	ESCALA APROXIMADA 1:1000
PARALELEPÍPEDO	
PEDRA IRREGULAR	
ASFALTO	
CONCRETO	
ENCASCALHADO	
TERRENO NATURAL	
S.E.L.P. LAUDIO	