

PREFEITURA MUNICIPAL DE PORTO ALEGRE

S. M. O. V. — S. U. P. M.
DIVISÃO DE URBANIZAÇÃO

LOGRADOURO: **SETE DE SETEMBRO - rua**

LETRA _____

FICHA Nº **1**

CROQUI:

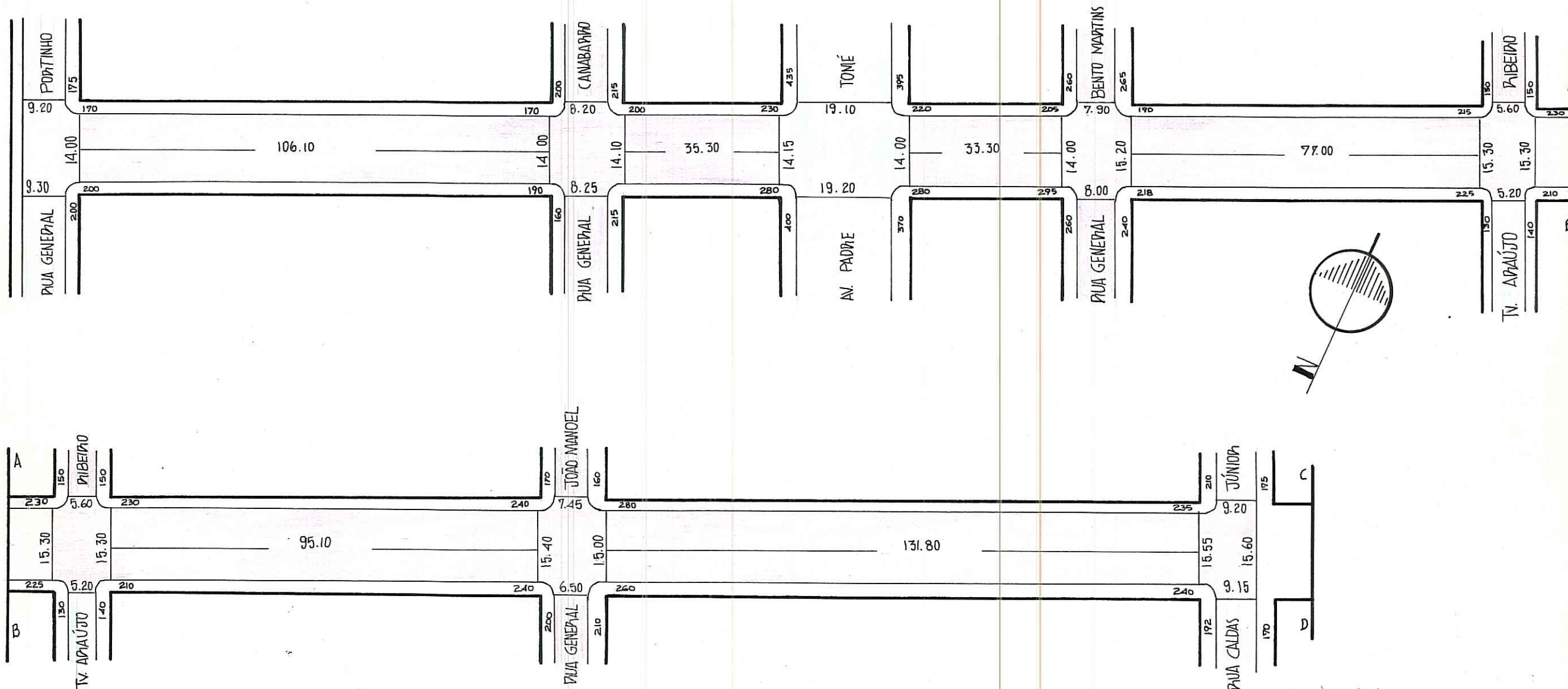

IN: R GEN. PORTINHO V
FIM: R. URUGUAI? Tô. urb.

OBS: LOGRADOURO PÚBLICO CADASTRADO CTM: 7777154

TRECHO - GEN. PORTINHO - URUGUAI MZ: 01
BAIRRO CENTRO UEU: 026

AÉREOS 1:1000 A 44 ; A 34
1:5000 A III

OBS.: PREV. ASFAL. SOBRE PARAL. EM JUNHO DE 74 POR COPAGA

ESCALA APROXIMADA 1:1000
TIPO DE PAVIMENTO

- PARALELEPÍEDO
- PEDRA IRREGULAR
- ASFALTO
- CONCRETO
- ENCASCALHADO
- TERRENO NATURAL

DESENHO: LUIS

CHEFE DO SETOR: _____

DATA 29 / JUL. / 93

PRÉFEITURA MUNICIPAL DE PORTO ALEGRE

S. M. O. V. — S. U. P. M.
DIVISÃO DE URBANIZAÇÃO

LOGRADOURO: SETE DE SETEMBRO - rua

LETRA _____

FICHA Nº 2

CROQUI:

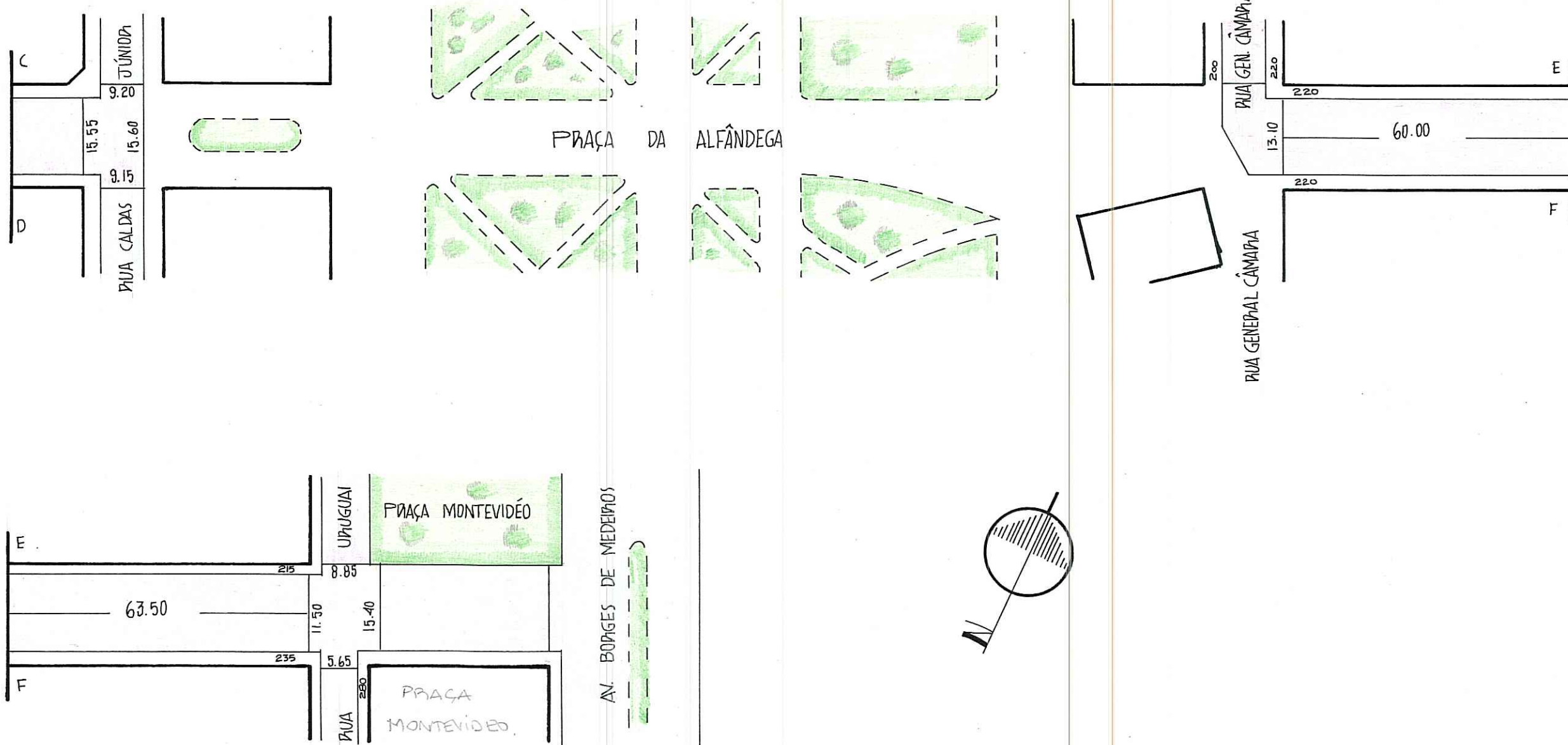

OBS:

LOGRADOURO PÚBLICO CADASTRADO
TRECHO - GENERAL PORTINHO - URUGUAI
BAIXO CENTRO

AÉREOS 1:1000 A 44, A 34
1:5000 A III

OBS.: REV. ASFAL. SOBRE PARAL. EM JUNHO DE 74 POR COPAGA.

ESCALA APROXIMADA 1:1000
TIPO DE PAVIMENTO

- PARALELEPÍEDO
- PEDRA IRREGULAR
- ASFALTO
- CONCRETO
- ENCASCALHADO
- TERRENO NATURAL

DESENHO: LUIS

CHEFE DO SETOR: _____

DATA

29 / JUL / 93