

*440 DIGITIZADA EM 9/03/04*  
 REVISADO EM 10.03.04 *Rualto*

FICHA Nº \_\_\_\_\_  
 PASTA Nº \_\_\_\_\_

**CONTROLE DE LOGRADOUROS**

LOGRADOURO **APIACA - PRAÇA** LEI DE DENOMINAÇÃO \_\_\_\_\_

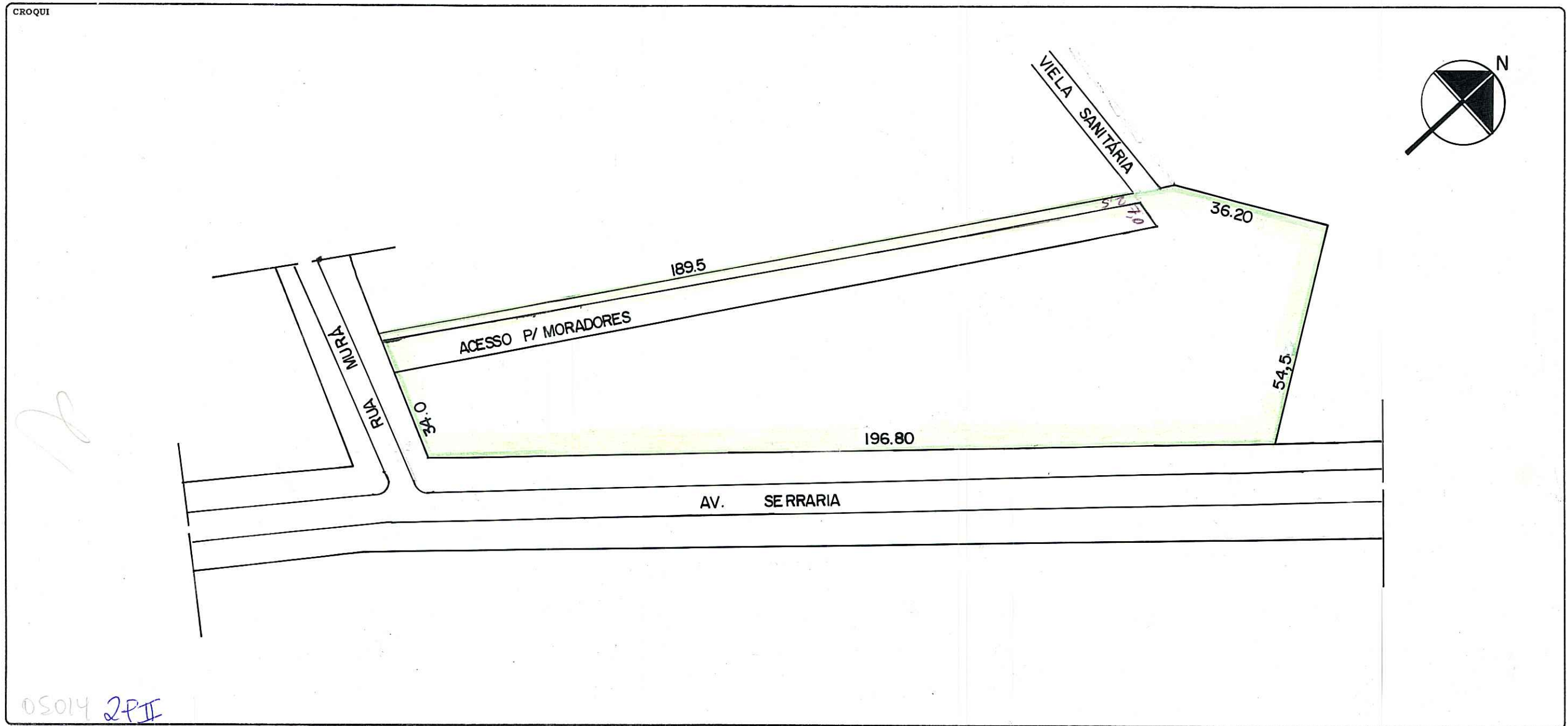

OBSERVAÇÕES  
**LOGRADOURO PÚBLICO CADASTRADO** - FICHA ANTIGA NO ARQUIVO MORTO  
 LOT. GUARUJA PASTA 27C  
 ÁREA: 10.155,76m<sup>2</sup> (LEVANTAMENTO NO VERSO)

CTM **7864234** MAPA CADASTRAL **2987-2 PII**  
 DIVISÃO TERRITORIAL  
**MZ:05**  
**UEU:014**  
 ESCALA **1:1000** BAIRRO **ESPIRITO SANTO**

DATA **20 / 03 / 02** DESENHO *Rogério Loureiro* CHEFE DO SETOR *[Signature]*

*Leite Ricardo de Oliveira Cam.*  
 Matr. 9789.9  
 RPM - URP1 - NO

SPM-CIP-UAP2  
 LEVANTAMENTO ANEXO AO  
 PROCESSO DE RECEBIMENTO  
 DA PRAÇA (EM 12/08/1953,  
 PROCESSO 24.154/53)

Proc. 24.154/53  
 Doação de peças

Empresa "Balneario Guarujá" Ltda.

PRACA JACI

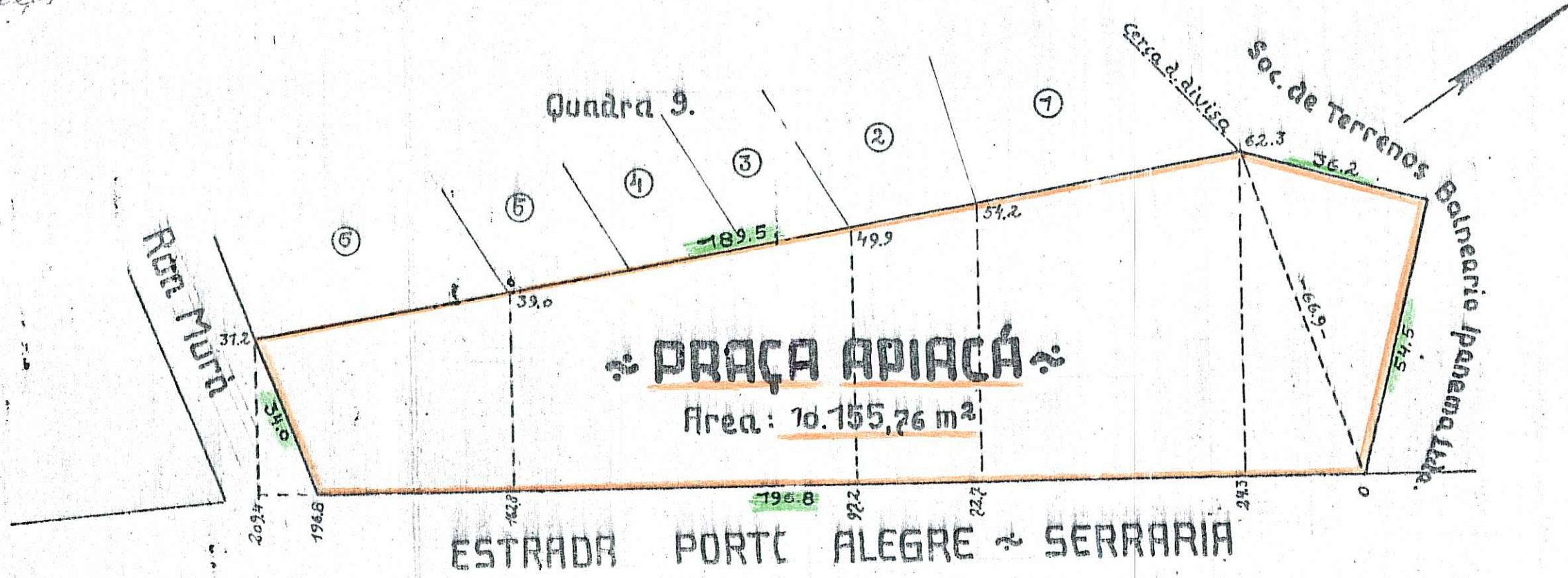
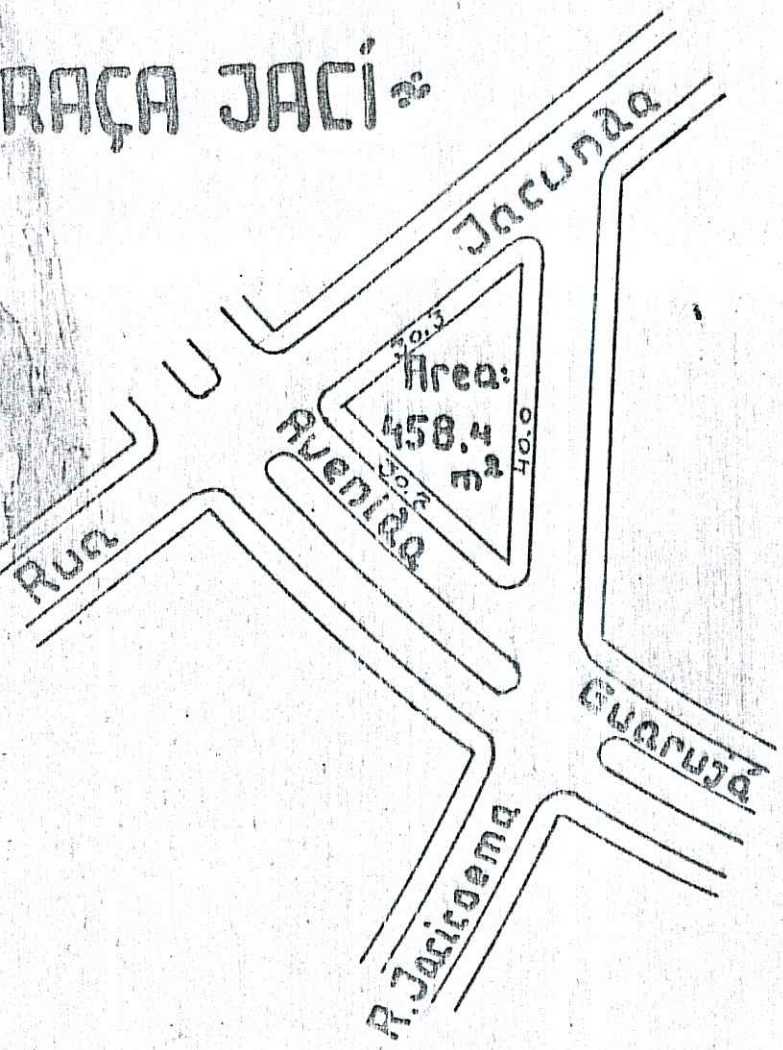

Escala 1:1000

Porto Alegre, 1 de agosto de 1951  
 Willy Klude  
 C.R.E.A. 851