

# AÇÃO EMERGENCIAL PARA RECONHECIMENTO DE ÁREAS DE ALTO E MUITO ALTO RISCO A MOVIMENTOS DE MASSAS E ENCHENTES

PORTO ALEGRE - RS/2013

Março/2013

Setor RS\_POA\_SR\_42\_CPRM

Localização: Avenida Bento Gonçalves em Frente ao  
Terminal Antônio de Carvalho - Bairro Agronomia  
UTM 22 J 485584 E 6673708 N

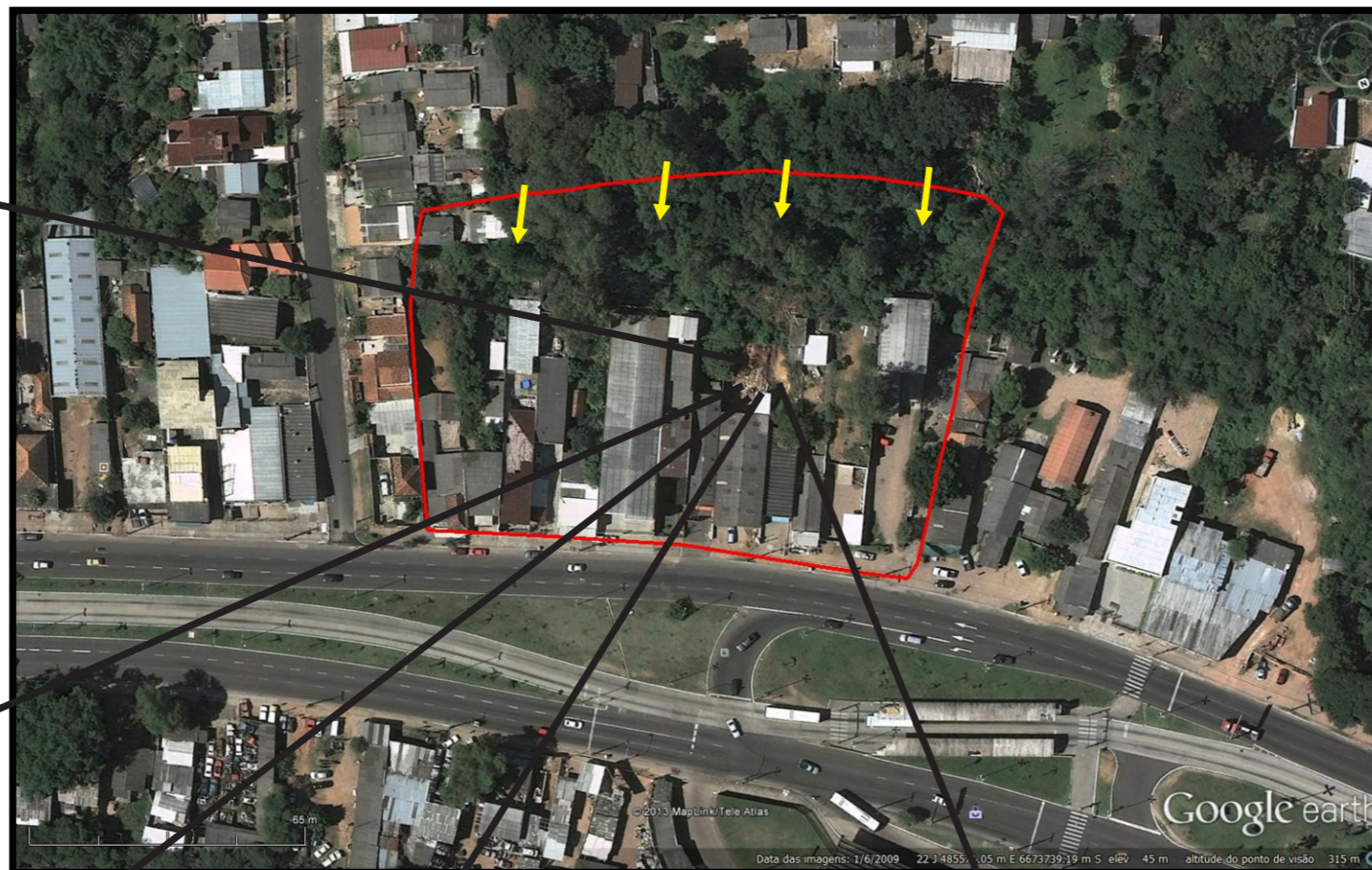

**Descrição:** Casas construídas rente a talude de antiga frente de lavra de extração de material de empréstimo. Devido a proximidade do talude, as casas localizadas no setor têm alto risco de deslizamento e, conseqüentemente, atingimento por queda de árvores. Já houveram ocorrências no local.

**Tipologia:** Deslizamento

**Risco:** Alto

**Quantidade de casas em risco:** aprox. 10 e 1 Igreja

**Quantidade de pessoas em risco:** aprox. 40

**Sugestões de medidas:**

- Obra de contenção de encosta;
- Programa de delimitação da ocupação, na proximidades do talude, com instalação de cercas e placas de sinalização;
- Evacuação preventiva no período do evento climático extremo.

**Legenda**

- Delimitação do Setor de Risco
- Sentido do movimento de massa