

# AÇÃO EMERGENCIAL PARA RECONHECIMENTO DE ÁREAS DE ALTO E MUITO ALTO RISCO A MOVIMENTOS DE MASSAS E ENCHENTES

PORTO ALEGRE - RS/2013

Abril/2013

Setor RS\_POA\_SR\_48\_CPRM

Localização: Arroio Moinho - Bairro São José/Partenon

UTM 22 J 483412 E 6673133 N

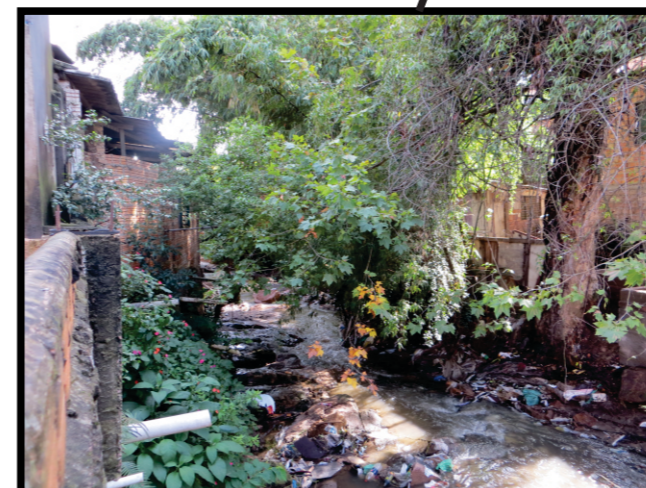
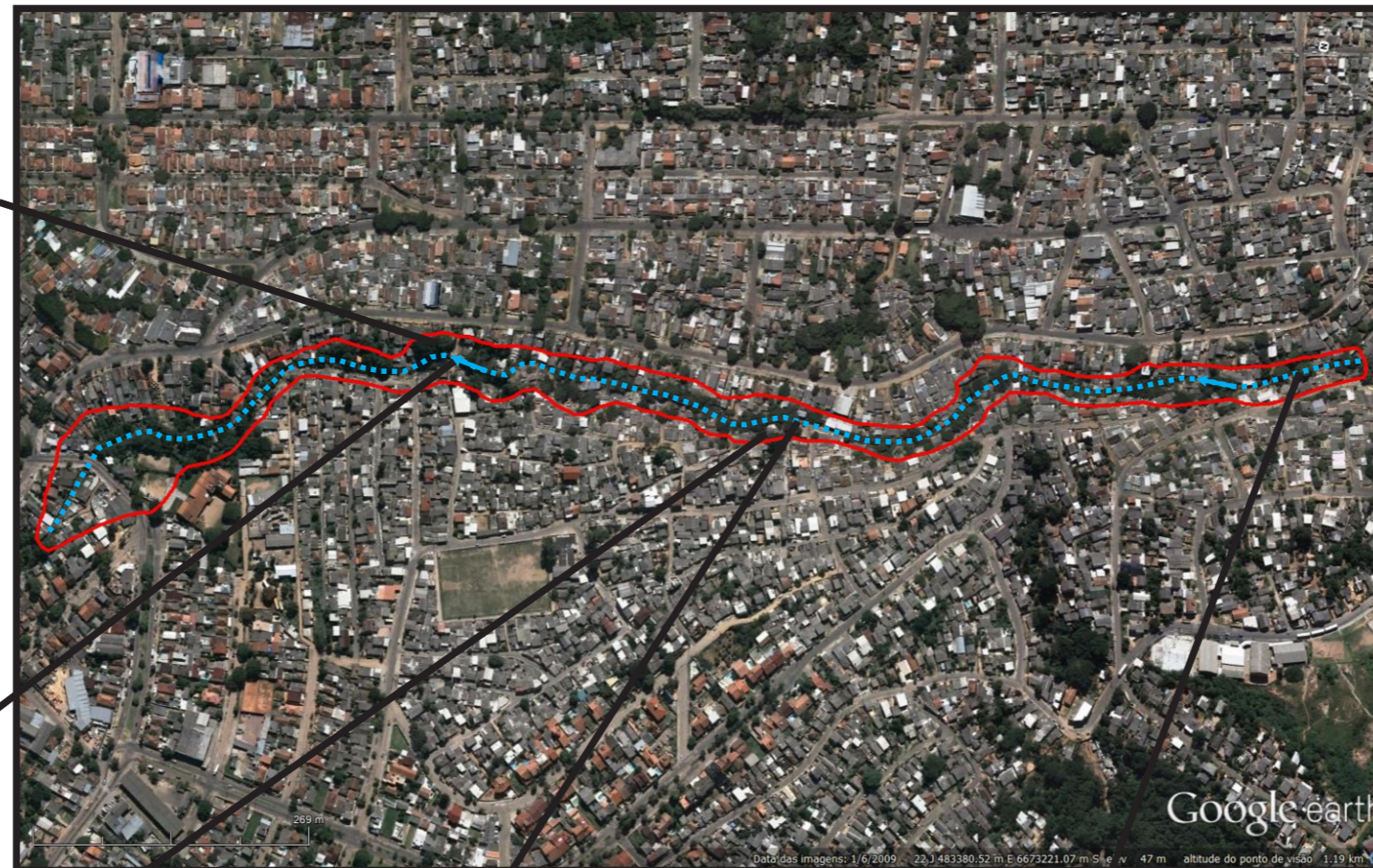

**Descrição:** Casas construídas nas margem de importante afluente do Arroio Dilúvio. Despejo de lixo no leito favorecem ao assoreamento do arroio. São observados pontos com solapamento de margem que pode provocar pequenos deslizamentos. São recorrentes eventos de inundação.

**Tipologia:** Solapamento de margem e inundação

**Risco:** Alto

**Quantidade de casas em risco:** aprox. 250

**Quantidade de pessoas em risco:** aprox. 1000

#### Sugestões de medidas:

- Programa de remoção das moradias em condição de alta vulnerabilidade;
- Desassoreamento do leito do arroio;
- Campanha de Educação Ambiental para correta deposição de resíduos;
- Projeto de drenagem para ordenar a condução das servidas;
- Programa de delimitação da ocupação com instalação de cercas e placas de sinalização;
- Programa de vistoria nas áreas restritas a ocupação;
- Adoção de medidas que impeçam a construção de novas moradias neste setor;
- Evacuação preventiva no período do evento climático extremo.

#### Legenda

— Delimitação do Setor de Risco

••••• Drenagem

→ Sentido do drenagem