

AÇÃO EMERGENCIAL PARA RECONHECIMENTO DE ÁREAS DE ALTO E MUITO ALTO RISCO A MOVIMENTOS DE MASSAS E ENCHENTES

PORTO ALEGRE - RS/2013

Abril/2013

Setor RS_POA_SR_71_CPRM

Localização: Beco dos Tabajaras - Bairro Cascata

UTM 22 J 482198 E 6671922 N

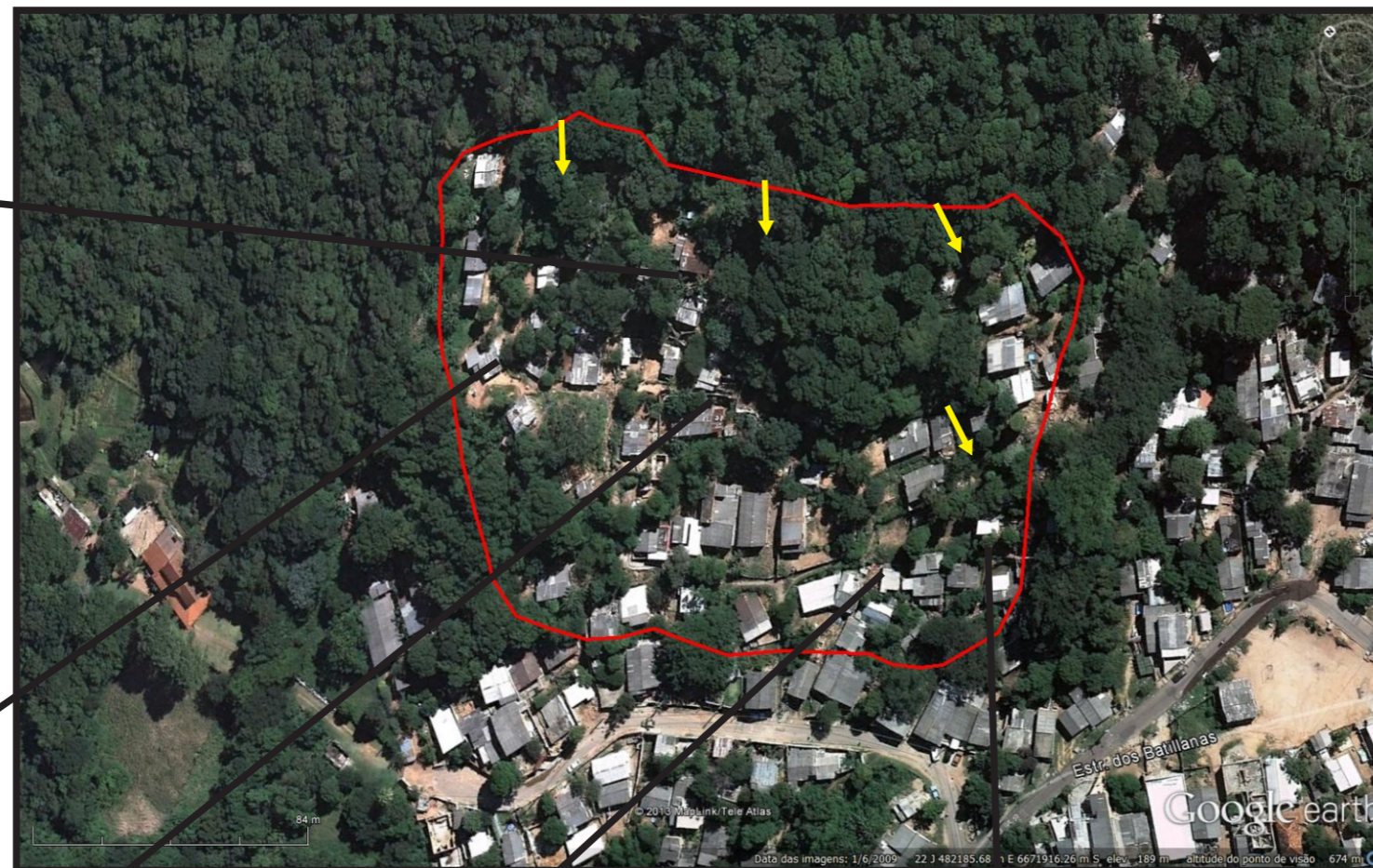

Descrição: Ocupação em encosta com alta declividade composta por solos coluvionares e depósito de tálus. Grande volume de blocos imersos em solo areno-argiloso. Casa pequenas de alvenaria e mista com vulnerabilidade alta. Precariedade na condução das águas das chuvas e servidas saturando o solo de forma generalizada. Interferência antrópica na meia encosta com supressão vegetal e execução de corte/aterro.

Tipologia: Deslizamento planar e rolamento de blocos

Risco: Alto

Quantidade de casas em risco: aprox. 60

Quantidade de pessoas em risco: aprox. 240

Sugestões de medidas:

- Programa de remoção das moradias em condição de alta vulnerabilidade;
- Campanha de Educação Ambiental para correta deposição de resíduos;
- Projeto de drenagem para ordenar a condução das águas pluviais e servidas;
- Programa de delimitação da ocupação com instalação de cercas e placas de sinalização;
- Monitoramento de indícios de movimentação de encosta;
- Programa de vistoria nas áreas restritas a ocupação;
- Adoção de medidas que impeçam a construção de novas moradias neste setor;
- Evacuação preventiva no período do evento climático extremo.

Legenda

- Delimitação do Setor de Risco
- Sentido do movimento de massa