

# AÇÃO EMERGENCIAL PARA RECONHECIMENTO DE ÁREAS DE ALTO E MUITO ALTO RISCO A MOVIMENTOS DE MASSAS E ENCHENTES

PORTO ALEGRE - RS/2013

Abril/2013

Setor RS\_POA\_SR\_72\_CPRM

Localização: Beco dos Tabajaras - Bairro Cascata

UTM 22 J 482290 E 6671843 N

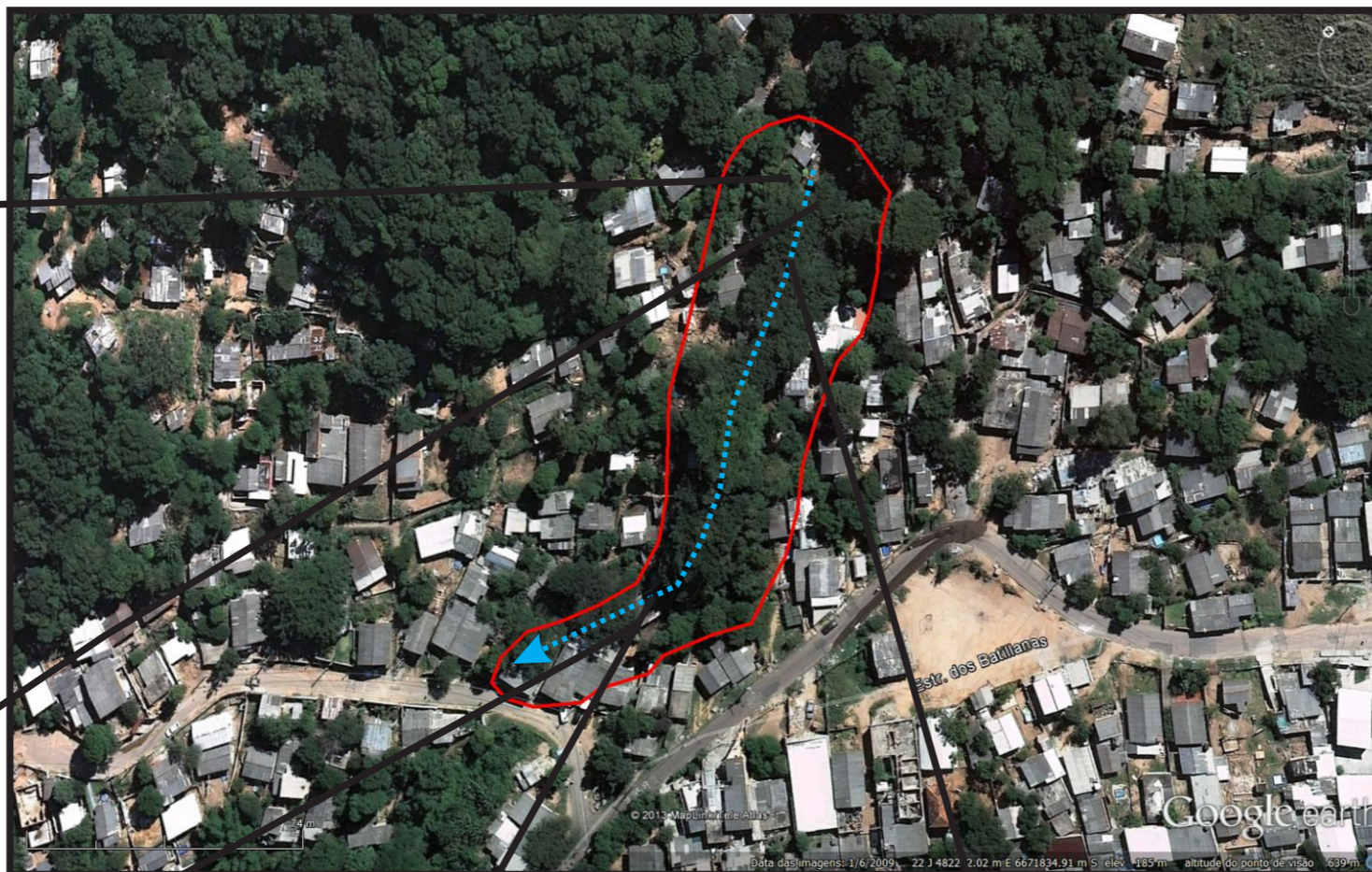

**Descrição:** Ocupação no interior de vale de drenagem com alta declividade. Presença de solos residuais e solos coluvionares arenoargilosos provenientes da alteração de rochas graníticas. Cobertura vegetal arbórea de grande porte. Tipo de ocupação constituída por edificações mistas com vulnerabilidade alta. Histórico de pequenas enxurradas que atingem as casas mais próximas à linha de drenagem.

**Tipologia:** Corrida de detritos

**Risco:** Alto

**Quantidade de casas em risco:** aprox. 25

**Quantidade de pessoas em risco:** aprox. 100

**Sugestões de medidas:**

- Programa de remoção das moradias em condição de alta vulnerabilidade, em especial, as muito próximas à linha de drenagem;
- Campanha de Educação Ambiental para correta deposição de resíduos;
- Projeto de drenagem para ordenar a condução das águas pluviais e servidas;
- Programa de delimitação da ocupação com instalação de cercas e placas de sinalização;
- Monitoramento de indícios de movimentação de encosta;
- Programa de vistoria nas áreas restritas a ocupação;
- Adoção de medidas que impeçam a construção de novas moradias neste setor;
- Evacuação preventiva no período do evento climático extremo.

**Legenda**

— Delimitação do Setor de Risco

...> Linha de drenagem