

AÇÃO EMERGENCIAL PARA RECONHECIMENTO DE ÁREAS DE ALTO E MUITO ALTO RISCO A MOVIMENTOS DE MASSAS E ENCHENTES

Porto Alegre - RS

Maio/2013

Setor RS_POA_SR_97_CPRM

Localização: Rua Marco Antonio Veiga Pereira - Vila Pitinga

UTM 22 J 490300 m E 6665419 m S

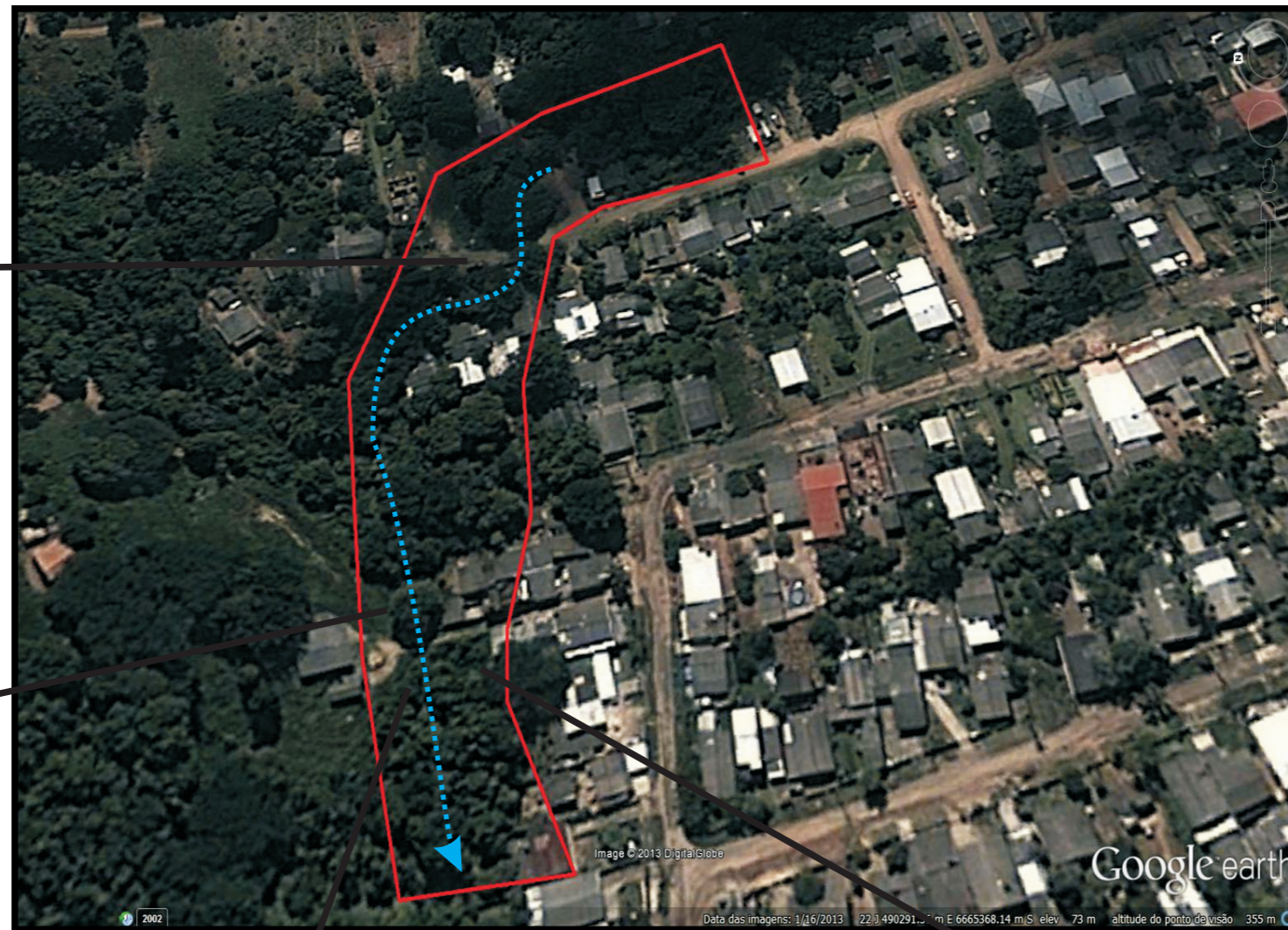

Descrição: Ocupação das margens da drenagem, com lotes/moradias, devido a este padrão de urbanização existe o risco de enchente/inundação.

Tipologia: Enchente/inundação.

Risco: Alto

Quantidade de moradias em risco: aprox. 10

Quantidade de pessoas em risco: aprox. 40

Sugestões de medidas:

- Programa de remoção das moradias em especial, as que estão junto a linha de drenagem;
- Programa de medidas que limite a construção de novas moradias nas margens da drenagem;
- Programa de delimitação da ocupação com instalação de cercas e placas de sinalização;
- Programa de vistoria nas áreas restritas a ocupação;
- Campanha de Educação Ambiental para a adequada deposição de resíduos;
- Evacuação preventiva no período do evento climático extremo.

Legenda

— Delimitação do Setor de Risco

.....> Linha de drenagem