

PORTO ALEGRE - RS
RS_PORTOAL_SR_009_CPRM
Dezembro / 2022

Avenida Juca Batista, Ponte da Gabiroba, Bairro Hípica

Descrição: Ocupação urbana às margens do arroio do Salso (Figuras 1 e 2), atingida por eventos de inundação brusca, sendo o último ocorrido em 2019, acumulando uma lâmina de água de cerca de 15 cm nas residências, a qual permanece cerca de um dia. A ocupação é constituída por residências de pequeno porte, com média vulnerabilidade frente aos processos observados (Figuras 3 a 5).

Tipologia do Processo: Inundação

Quantidade de imóveis em risco: 357

Quantidade de pessoas em risco: 1428

Grau de risco: Alto

Sugestões de intervenção:

- 1) Dar continuidade a ações relacionadas ao desenvolvimento de estudos hidrológicos para avaliar padrão de recorrências de inundações e orientar melhorias na infraestrutura existente e em futuras intervenções estruturais (ex. pontes, canalizações) na região, a exemplo dos estudos já existentes em Porto Alegre;
- 2) Atualização constante do Plano Municipal de Contingência, acionando quando necessário;
- 3) Atualização constante do cadastro das áreas de risco;
- 4) Limpeza periódica de rios e arroios, preservação das áreas verdes e manutenção das matas ciliares para amortecimento da onda de cheia;
- 5) Implantação de sistema de monitoramento e alerta para evacuação preventiva durante eventos de chuvas extremas;
- 6) Ações de educação ambiental, focando na disposição adequada dos resíduos sólidos, e de percepção de risco;
- 7) Implantação de políticas de controle de ocupação das áreas abaixo da cota de inundação e de áreas de preservação permanente, no sentido de limitar as intervenções e construção nestas áreas.

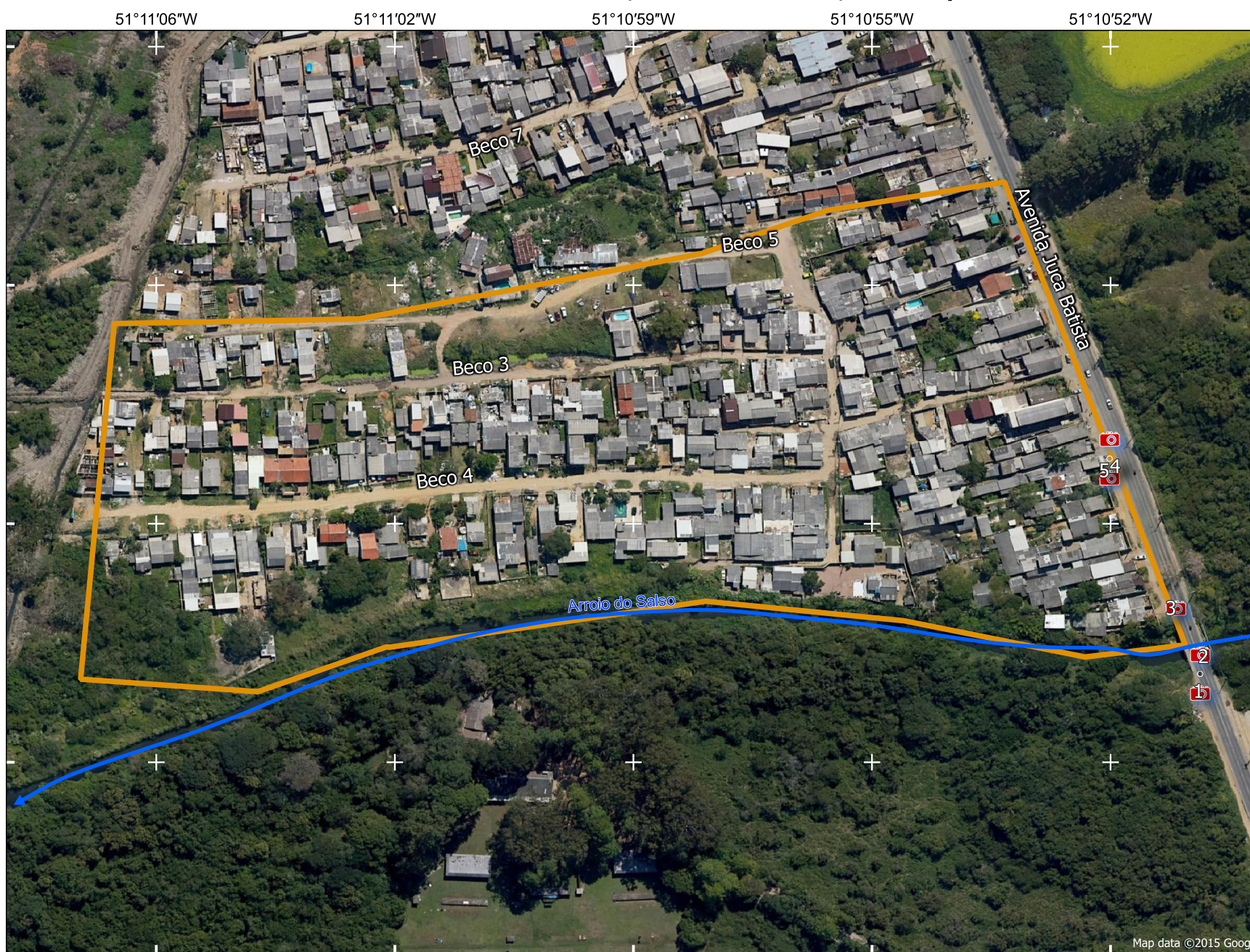

Notas

- 1 - As informações contidas neste documento se baseiam exclusivamente em observações de campo e avaliações qualitativas;
- 2 - As sugestões apresentadas neste documento não dispensam, em nenhuma hipótese, a realização de estudos e projetos específicos que indiquem a viabilidade e a forma mais adequada de intervenção a ser implantada em determinada área de risco geológico;
- 3 - Recomenda-se que toda intervenção estrutural deve ser embasada por estudos geológico-geotécnicos e/ou hidrológicos;
- 4 - O grau de risco e geometria dos setores são dinâmicos, o que torna necessário a atualização periódica do trabalho;
- 5 - Este trabalho está em conformidade com os Objetivos de Desenvolvimento Sustentável da Organização das Nações Unidas.

Legenda

- Área de risco
- Rios
- Fotos
- Localização da área de risco no município

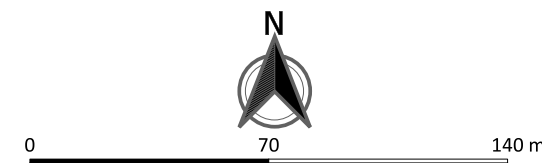

Equipe Técnica
Débora Lamberty
Raquel Barros Binotto
(Pesquisadoras em Geociências)

