

PORTO ALEGRE - RS
RS_PORTOAL_SR_065_CPRM
Dezembro / 2022

Rua São Francisco, Bairro Rubem Berta

Descrição: Ocupação residencial na margem esquerda do arroio Feijó, afluente da Bacia Hidrográfica do rio Gravataí (Figuras 1 a 3). Áreas de várzea (planície de inundação) naturalmente recebem aporte hídrico em períodos de grandes cheias, expondo a população local a eventos de inundações. Nas margens do arroio Feijó observou-se feições erosivas e lixo (Figura 4). O método construtivo das ocupações neste setor é heterogêneo, alvenaria e mistas (Figuras 5 e 6) com média a alta vulnerabilidade.

Tipologia do Processo: Inundação, Enxurrada, Erosão de margem fluvial

Quantidade de imóveis em risco: 82

Quantidade de pessoas em risco: 328

Grau de risco: Alto

Sugestões de intervenção:

- 1) Dar continuidade a ações relacionadas ao desenvolvimento de estudos hidrológicos para avaliar padrão de recorrências de inundações e orientar melhorias na infraestrutura existente e em futuras intervenções estruturais (ex. pontes, canalizações) na região, a exemplo dos estudos já existentes em POA;
- 2) Manter atualizado o Plano Municipal de Contingência, acionando quando necessário;
- 3) Manter atualizado o cadastro das áreas de risco;
- 4) Limpeza periódica de rios e arroios, preservação das áreas verdes e manutenção das matas ciliares para amortecimento da onda de cheia;
- 5) Implantação de sistema de monitoramento e alerta para evacuação preventiva durante eventos de chuvas extremas;
- 6) Ações de educação ambiental e de percepção de risco;
- 7) Implantação de políticas de controle de ocupação das áreas abaixo da cota de inundação e de áreas de preservação permanente.

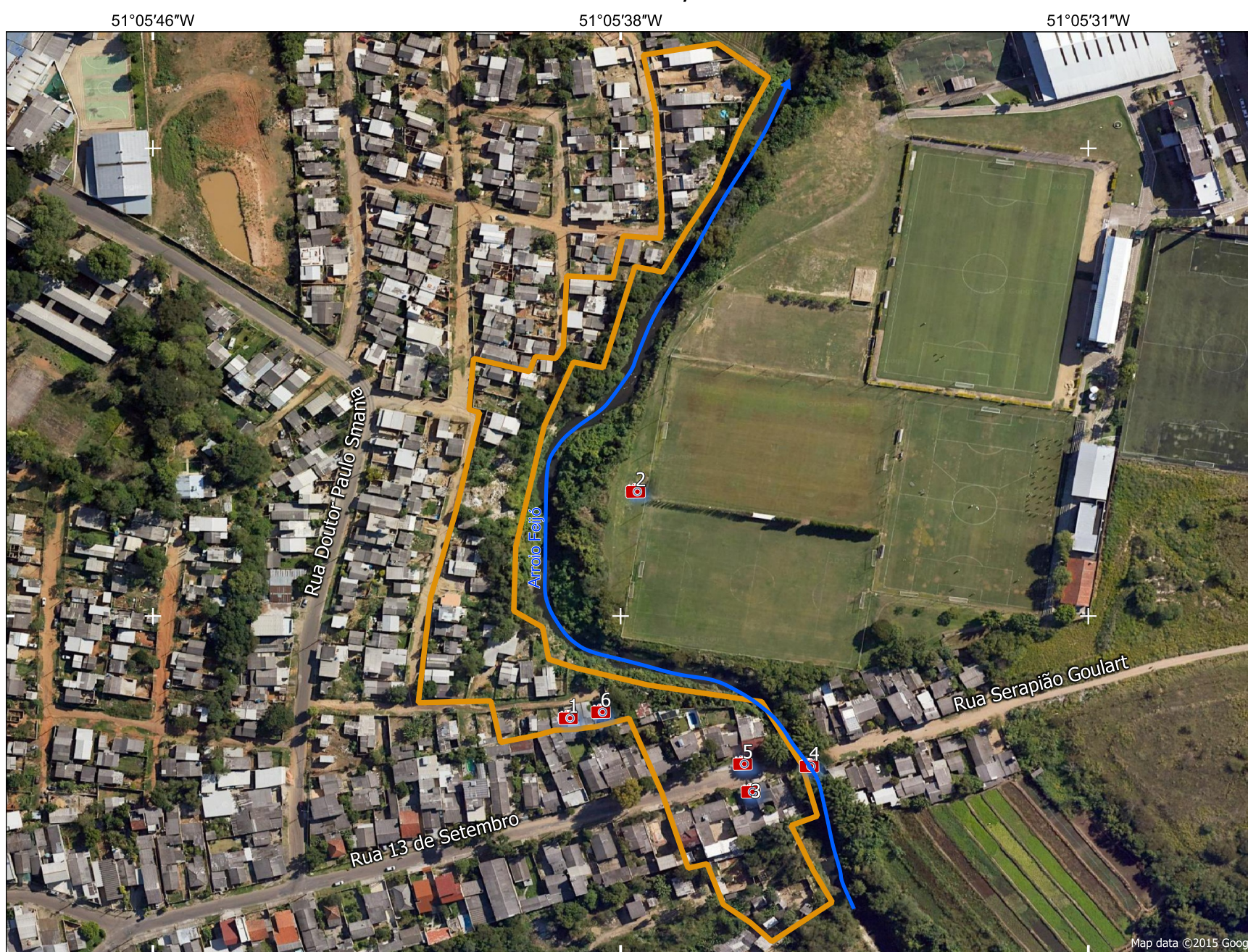

Notas
1 - As informações contidas neste documento se baseiam exclusivamente em observações de campo e avaliações qualitativas;
2 - As sugestões apresentadas neste documento não dispensam, em nenhuma hipótese, a realização de estudos e projetos específicos que indiquem a viabilidade e a forma mais adequada de intervenção a ser implantada em determinada área de risco geológico;
3 - Recomenda-se que toda intervenção estrutural deve ser embasada por estudos geológico-geotécnicos e/ou hidrológicos;
4 - O grau de risco e geometria dos setores são dinâmicos, o que torna necessário a atualização periódica do trabalho;
5 - Este trabalho está em conformidade com os Objetivos de Desenvolvimento Sustentável da Organização das Nações Unidas.

Legenda

- Área de risco
- Rios
- 📍 Fotos
- ✦ Localização da área de risco no município



Equipe Técnica
Angela da Silva Bellettini
Renato Mendonça
(Pesquisadores em Geociências)

